

# Eno360

ECE R129/03, 40-150 cm



DE

EN

FR

IT

NL

ES

CZ

PL

SK

Vielen Dank, dass Sie sich für unseren Kinderautositz Eno360 entschieden haben. Wenn Sie Hilfe zu diesem Produkt benötigen, wenden Sie sich bitte an unseren Kundendienst.

## ANWENDUNG

- Dieses Produkt ist geeignet für Kinder mit einer Körpergröße von 40 bis 150 cm.
- **Einbau rückwärtsgerichtet von 40 bis 105 cm Körpergröße** erfolgt mithilfe der Isofix-Konnektoren und dem Top-Tether Gurt. Das Kind wird mit dem 5-Punkt-Gurt des Kinderautositzes angeschnallt.
- **Einbau vorwärtsgerichtet von 76 bis 105 cm Körpergröße und einem Mindestalter von 15 Monaten** erfolgt mithilfe der Isofix-Konnektoren und dem Top-Tether Gurt. Das Kind wird mit dem 5-Punkt-Gurt des Kinderautositzes angeschnallt.
- **Einbau vorwärtsgerichtet von 100 bis 150 cm Körpergröße** erfolgt mithilfe der Isofix-Konnektoren. Der Top-Tether Gurt wird in dieser Größenklasse nicht benötigt. Das Kind wird mit dem 3-Punkt-Gurt des Autos angeschnallt. Alternativ kann der Kinderautositz in der Größenklasse 100–150 cm auch nur mit dem 3-Punkt-Gurt montiert werden. Eine Verbindung mit den Isofix-Konnektoren ist nicht zwingend notwendig, aber empfohlen.

## WICHTIG

VERWENDEN SIE DEN KINDERAUTOSITZ NICHT IN FAHRRICHTUNG, BEVOR DAS ALTER DES KINDES 15 MONATE NICHT ÜBERSCHRITTEN HAT.

## EXTREME GEFAHR

Es wird empfohlen, den Kinderautositz auf dem Rücksitz des Fahrzeugs zu installieren. Befestigen Sie den Kinderautositz für die rückwärtsgerichtete Nutzung in der Größenklasse 40 bis 105 cm NICHT auf dem Vordersitz, wo sich ein Airbag befindet. Es sei denn, der Airbag kann deaktiviert werden. Lesen Sie diesbezüglich in der Betriebsanleitung des Fahrzeugs nach.

## HINWEIS

HINWEIS (40–105 cm):

Dies ist ein i-Size Kinderrückhaltesystem. Es ist nach der Regelung Nr. 129 für die Verwendung in „i-Size-kompatiblen“ Fahrzeugsitzen zugelassen, wie vom Fahrzeughersteller in der Bedienungsanleitung des Fahrzeugs angegeben. Wenden Sie sich im Zweifelsfall entweder an den Hersteller des Kinderrückhaltesystems oder an den Händler.

Das Kinderrückhaltesystem kann auf allen Isofix-Sitzplätzen verwendet werden, sofern auch ein Befestigungshaken für den Top-Tether vorhanden ist.

**HINWEIS (100–150cm):**

Dies ist eine optimierte i-Size Kindersitzerhöhung. Es ist nach der Regelung Nr. 129 für die Verwendung in erster Linie auf „i-Size-Sitzplätzen“ zugelassen, die von den Fahrzeugherstellern in der Gebrauchsanweisung des Fahrzeugs angegeben sind. Wenden Sie sich im Zweifelsfall entweder an den Hersteller des erweiterten Kinderrückhaltesystems oder an den Händler.

Die optimierte i-Size Kindersitzerhöhung kann auch auf allen Sitzplätzen der Kategorie „universal“ verwendet werden, sofern dies nicht im Widerspruch zum Fahrzeuginnenraum steht.

**Im Zweifelsfall wenden Sie sich bitte an den Autositzhersteller oder den Händler.**

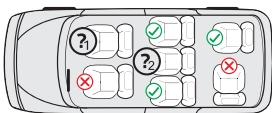

1. & 2:

40–105 cm: Nur wenn Isofix-Konnektoren sowie ein Befestigungshaken für den Top-Tether vorhanden sind. Bei rückwärtsgerichteter Nutzung zusätzlich nur, wenn der Airbag deaktiviert werden kann.

100–150 cm: Nur wenn mindestens ein 3-Punkt-Gürt gemäß ECE R16 vorhanden ist. Sofern Isofix-Konnektoren vorhanden sind, können auch diese zusätzlich genutzt werden. Eine Sicherung des Kindes nur mit einem 2-Punkt-Gürt ist nicht genehmigt.

Die folgende Tabelle enthält Informationen über die Befestigungsvorrichtungen und -methoden:

Größenklasse	Einbau-richtung	Installation	Typ	Sicherung des Kindes
40–105 cm	Rückwärts-gerichtet	Isofix-Konnektoren & Top-Tether	i-Size	5-Punkt-Gürt des Kinderautositzes
76–105 cm	Vorwärts-gerichtet	Isofix-Konnektoren & Top-Tether	i-Size	5-Punkt-Gürt des Kinderautositzes
100–150 cm	Vorwärts-gerichtet	Isofix-Konnektoren & 3-Punkt-Gürt des Autos	i-Size Booster seat	3-Punkt-Gürt des Autos
100–150 cm	Vorwärts-gerichtet	3-Punkt-Gürt des Autos	i-Size Booster seat	3-Punkt-Gürt des Autos

## WARNUNG

- Bitte lesen Sie diese Anleitung vor der Verwendung sorgfältig durch, um die Sicherheit Ihres Kindes zu gewährleisten. Bewahren Sie die Anleitung auf. Die Nichtbeachtung der Anweisungen in diesem Handbuch kann zu schweren Verletzungen Ihres Kindes führen.
- Der Kindersitz kann mit dem eigenen 5-Punkt-Gurtsystem nur für Kinder unter einem Körpergewicht von 18 kg und einer Körpergröße bis 105 cm verwendet werden.
- Der Kindersitz kann NICHT mit dem 5-Punkt-Gurtsystem für Kinder über einem Körpergewicht von 18 kg und einer Körpergröße von über 105 cm verwendet werden.
- Der Kindersitz kann mit den Isofix-Konnektoren und dem Top-Tether Gurt rückwärts- und vorwärtsgerichtet eingebaut werden. Wichtig: Nicht vorwärtsgerichtet einbauen, bevor das Alter des Kindes 15 Monate nicht überschritten hat.
- Für den Isofix-Einbau: Achten Sie darauf, das Handbuch des Autoherstellers zu lesen.
- Verwenden Sie keine anderen tragenden Berührungspunkte als diejenigen, die in der Anleitung beschrieben und in dem Kinderrückhaltesystem gekennzeichnet sind.
- Verwenden Sie diesen Kinderautositz nicht zu Hause. Er wurde ausschließlich für den Gebrauch in einem Auto konzipiert.
- Lassen Sie Ihr Kind zu keiner Zeit unbeaufsichtigt in dem Sitz.
- Stellen Sie den rückwärtsgerichteten Kinderautositz nicht auf einen Vordersitz mit aktiviertem Airbag. Dies kann zu schweren Verletzungen oder Tod führen.
- Der Kindersitz muss ausgetauscht werden, wenn er bei einem Unfall starken Belastungen ausgesetzt war.
- Aus Sicherheitsgründen muss der Kinderautositz auch dann im Fahrzeug befestigt sein, wenn sich kein Kind im Kinderautositz befindet.
- Stellen Sie immer sicher, dass alle Gurte, die den Kinderautositz am Fahrzeug halten, festsitzen und alle Gurte, die das Kind zurückhalten, an den Körper des Kindes angepasst sind. Stellen Sie zudem sicher, dass die Gurte nicht verdreht sind.
- Gepäckstücke oder andere Gegenstände, die im Falle eines Zusammenstoßes Verletzungen verursachen können, müssen ordnungsgemäß gesichert werden.
- Steife Gegenstände und Kunststoffteile eines Kinderrückhaltesystems müssen so platziert und installiert sein, dass sie nicht von einem beweglichen Sitz oder einer Fahrzeugtür eingeklemmt werden können.
- Es ist wichtig, dass tiefsitzende Gurte das Becken des Kindes fest fixieren. Um das Sturzrisiko zu vermeiden, sollte Ihr Kind immer angeschnallt sein.
- Es ist gefährlich, ohne Zustimmung der zuständigen Instanz Änderungen oder Ergänzungen am Produkt vorzunehmen. Die Nichtbeachtung der Installationsanweisungen des Herstellers des Kinderrückhaltesystems birgt ebenfalls Gefahren für die Sicherheit Ihres Kindes.
- Dieser Kindersitz wurde für Kinder mit einer maximalen Körpergröße von 150 cm konzipiert. Überlasten Sie niemals den Kindersitz, indem Sie mehr als ein Kind oder zusätzliche Lasten darin transportieren.
- Die Kinderrückhalteeinrichtung darf nicht ohne den Sitzbezug verwendet werden.
- Der Sitzbezug darf nicht durch einen anderen als den vom Hersteller empfohlenen ersetzt werden, da dieser Sitzbezug ein fester Bestandteil der Rückhalteleistung ist.



## SITZTEILE

### Vorderansicht

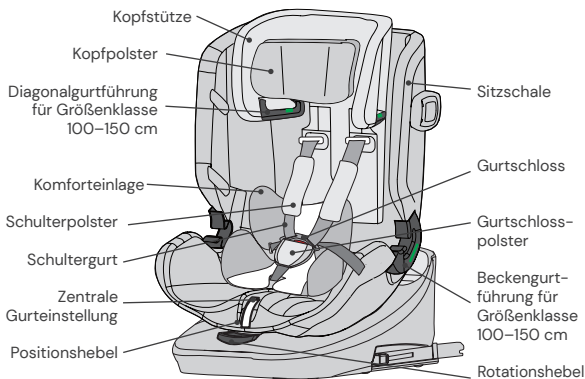

### Rückansicht

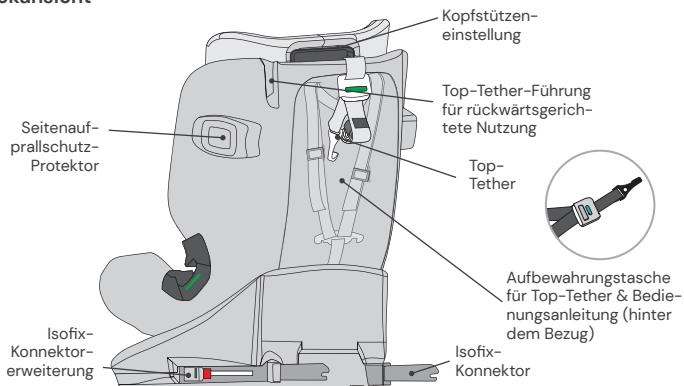

## VERWENDUNG DES KINDERAUTOSITZES

### Einstellen des Neigungswinkels des Kinderautositzes

- Betätigen Sie mit einer Hand den Positionshebel an der unteren Vorderseite der Sitzschale.
- Halten Sie mit der anderen Hand die Sitzschale und stellen Sie den Winkel ein.

**Folgende Sitzpositionen sind möglich:**  
(Bitte Label am Kindersitz beachten)

Rückwärtsgerichtet,  
Körpergröße 40–105 cm: 1 Position (1+R)

Vorwärtsgerichtet,  
Körpergröße 76–105 cm,  
mind. 15 Monate alt:  
5 Positionen (1 bis 5)

Vorwärtsgerichtet, Körpergröße:  
100–150 cm: 1 Position (1)



### Drehung des Kinderautositzes

- Ziehen Sie mit einer Hand am Rotationshebel an der Vorderseite der Basis und mit der anderen Hand können Sie die Sitzeinheit in die gewünschte Fahrtrichtung drehen.
- Die vorwärtsgerichtete Position ist nur für Kinder mit einem Mindestalter von 15 Monaten und einer Mindestgröße von 76 cm geeignet. Die rückwärtsgerichtete Position ist für Kinder von 40 bis 105 cm Körpergröße und einem Maximalgewicht von 18 kg ausgelegt.
- Die seitliche Position ist nur für den erleichterten Einstieg des Kindes vorgesehen. Diese Position darf nicht während der Fahrt verwendet werden.

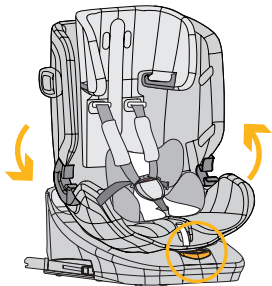

## Einstellung des Gurts

- Um den Gurt zu lösen, drücken Sie mit einer Hand den Knopf zur Gurtverstellung im Sitzbereich. Halten Sie das Gurtschloss mit der anderen Hand und lockern Sie die angebrachten Gurte vorsichtig.
- Ziehen Sie an der vorderen Einstelllasche, um die Gurte straffzuziehen. Achten Sie darauf, dass die Riemen nicht verdreht sind.



## Öffnen/Schließen des Gurts

- Um den Gurt zu entriegeln, drücken Sie den Knopf des Gurtschlösses, ziehen Sie die Schnallenzungen heraus und trennen Sie diese.
- Um den Gurt zu verriegeln, verbinden Sie zuerst die beiden Schnallenzungen und stecken Sie diese zusammen in das Gurtschloss.

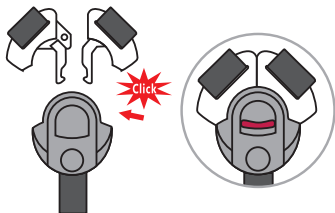

## Seitenaufprallschutz-Protektoren

- Auf beiden Seiten des Kinderautositzes befinden sich ausklappbare Seitenaufprallschutz-Protektoren.
- Bitte klappen Sie jeweils den auf der Autotür-Seite befindlichen Protektor aus. Der zum Innenraum befindliche Protektor muss nicht ausgeklappt werden.

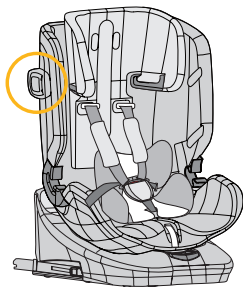

## Einstellung der Kopfstütze

- Lösen Sie den Gurt und ziehen Sie den Hebel zur Einstellung der Kopfstütze auf der Rückseite des Kinderautositzes. Bewegen Sie die Kopfstütze, bis sie in der richtigen Höhe einrastet.
- Achten Sie darauf, dass die Schultergurte knapp über den Schultern Ihres Kindes aus dem Kinderautositz geführt werden.
- Lassen Sie den Hebel los und stellen Sie sicher, dass die Kopfstütze eingerastet ist.

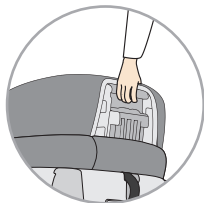

## Isofix-Konnektoren

- Drücken Sie beide seitlichen Isofix-Konnektorknöpfe, um die Isofix-Konnektoren in der Länge auszufahren.
- Führen Sie die Isofix-Konnektoren zu den Isofix-Halterungen am Pkw-Autositz und lassen Sie diese einrasten.
- Schieben Sie den Kinderautositz fest an die Rückenlehne des Autositzes. Achten Sie darauf, dass beide Isofix-Anzeigen auf Grün sind.

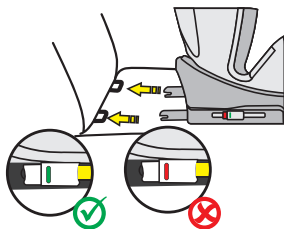

## Kopfpolster & Komforteinlage

- Das Kopfpolster und die Komforteinlage sind für Babys mit einer Körpergröße von 40–87 cm vorgesehen.
- Bitte entnehmen Sie beide Einlagen, sobald Ihr Kind die genannte Körpergröße überschritten hat.

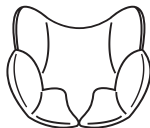

## Top-Tether für Größenklasse 40–105 cm

- Nehmen Sie den Top-Tether aus der Aufbewahrungstasche.
- Um den Top-Tether zu lösen, drücken Sie mit einer Hand den grauen Knopf und ziehen Sie mit der anderen Hand die Seite des Gurtankers auf die erforderliche Länge.
- Um den Top-Tether zu befestigen, hängen Sie den Anker an den Befestigungspunkt am Autositz und ziehen diesen so straff wie möglich. Die Anzeige wird erst grün, wenn der Gurt ausreichend gestrafft ist.
- Bei rückwärtsgerichteter Nutzung des Kinderautositzes muss der Top-Tether Gurt durch die Top-Tether-Führung (Schlitz, orange markiert in Abbildung) am Kinderautositz von innen an die Außenseite geführt werden. Nutzen Sie idealerweise die Führung zum Innenraum Ihres Pkw um die Rotation zur Autotür für ein bequemes Ein- und Aussteigen zu gewährleisten.
- Der Top-Tether Gurt ist nur für die Größenklasse 40–105 cm notwendig. In der Größenklasse 100–150 cm können Sie den Top-Tether Gurt wieder in der Aufbewahrungstasche verstauen.

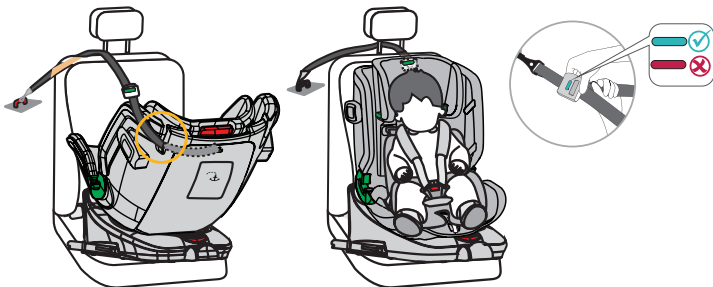

## 5-Punkt-Gurt verstauen für Größenklasse 100–150 cm

- Lösen Sie das Gurtsystem auf die maximale Länge.
- Öffnen Sie den Sitzbezug an der Rückseite des Kinderautositzes und fädeln Sie die Schultergurte sowie die Schulterpolster aus ihren Metallbügeln auf der Rückseite des Kinderautositzes und führen Sie diese durch den Kinderautositz auf die Vorderseite hindurch (Abb. A).
- Öffnen Sie das Gurtsystem und entfernen Sie die Schulterpolster.
- Öffnen Sie den Bezug im Rückenbereich an seinen Druckknöpfen und klappen Sie diesen weg. Klappen Sie ebenfalls den unteren Teil des Bezugs der Kopfstütze zur Seite.
- Falten Sie den Gurt zusammen mit den Gurtschlossungen, sodass er hinter dem Bezug in der Mulde an der Rückenlehne aufbewahrt werden kann (Abb. B).
- Entfernen Sie das Gurtschlosspolster und ziehen Sie den Bezug im Sitzbereich vorsichtig ab, so dass Sie das Gurtschloss durch die Öffnung im Sitzbezug durchführen können.
- Verstauen Sie das Gurtschloss in der im Sitzbereich vorgesehenen Mulde (Abb. C).
- Stülpen Sie den Bezug wieder über den Sitzbereich.
- Klappen Sie den unteren Teil des Bezugs der Kopfstütze wieder zurück und den Bezug des Rückenbereichs wieder hoch und schließen Sie diesen mit seinen Druckknöpfen.
- Bewahren Sie die entfernten Polster für einen späteren Wiedergebrauch gut auf.
- Verstauen Sie den Top-Tether Gurt in der Aufbewahrungstasche an der Rückseite des Kinderautositzes.

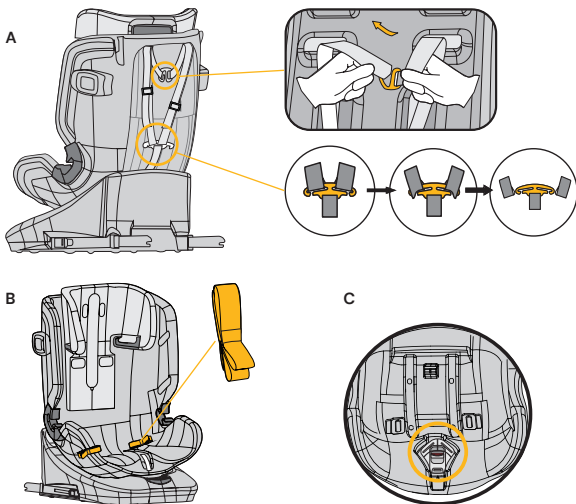

## REINIGUNG

Um eine lange Nutzungsdauer Ihres Kinderautositzes zu gewährleisten, verwenden Sie keine Lösungsmittel, Scheuermittel oder aggressive Reinigungsmittel zur Reinigung des Kinderautositzes. Überprüfen Sie nach jedem Waschgang die Beständigkeit des Stoffes und der Nähte. Beim Waschen des Stoffes sind die Anweisungen auf dem Etikett (siehe unten) sorgfältig zu befolgen.



Waschen bei 30 °C,  
Schonwaschgang



NICHT  
bügeln



NICHT  
bleichen



NICHT  
chemisch reinigen



Trommelrocknen bei  
niedriger Temperatur

## INSTANDHALTUNG

Überprüfen Sie regelmäßig den Zustand des Produkts auf mögliche Schäden. Im Schadensfall darf der Kinderautositz nicht mehr verwendet werden und ist außerhalb der Reichweite von Kindern aufzubewahren.

Bei Fragen und Problemen wenden Sie sich bitte an den  
**Osann Kundendienst unter +49 (0)7731 970077.**

## EINBAU DES KINDERAUTOSITZES

1) Größenklasse 40–105 cm, max. 18 kg, rückwärtsgerichtet

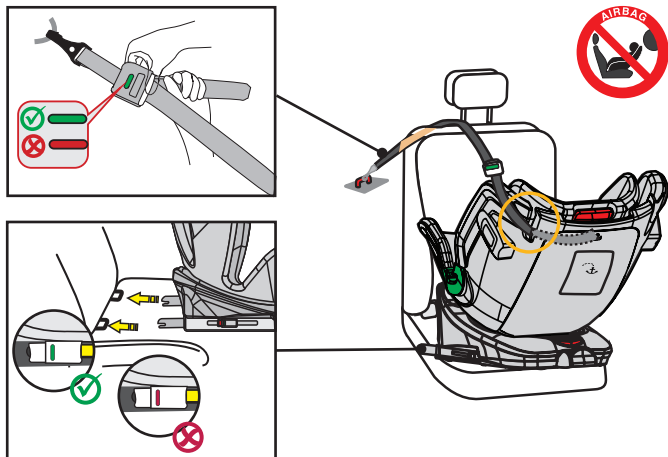



1. Stellen Sie den Kinderautositz auf die Sitzposition 1 ein und drehen Sie ihn, sodass er in rückwärtsgerichteter Ausrichtung auf die Sitzposition R zeigt.
2. Drücken Sie beide seitlichen Isofix-Konnektorknöpfe, um die Isofix-Konnektoren in der Länge auszufahren.
3. Führen Sie die Isofix-Konnektoren zu den Isofix-Halterungen am Pkw-Autositz und lassen Sie diese einrasten.
4. Schieben Sie den Kinderautositz fest an die Rückenlehne des Autositzes. Achten Sie darauf, dass beide Isofix-Anzeigen auf Grün sind.
5. Nehmen Sie den Top-Tether aus der Aufbewahrungstasche und ziehen Sie diesen auf die volle Länge aus.
6. Der Top-Tether Gurt muss durch die Top-Tether-Führung (Schlitz, orange markiert in Abbildung) am Kinderautositz von innen an die Außenseite geführt werden. Nutzen Sie idealerweise die Führung zum Innenraum Ihres Pkw um die Rotation zur Autotür für ein bequemes Ein- und Aussteigen zu gewährleisten.
7. Haken Sie den Top-Tether am entsprechenden Haken in Ihrem Auto ein (z.B. Rückseite des Autositzes oder im Kofferraum. Beachten Sie hier bitte die Bedienungsanleitung Ihres Autos).
8. Straffen Sie nun den Top-Tether, bis die Anzeige am Top-Tether grün anzeigt.
9. Zum bequemen Einsetzen Ihres Kindes drehen Sie den Kinderautositz zur Autotür.
10. Lösen Sie die Gurtschnalle des Kinderautositzes und legen Sie die Gurte auf die Außenseite des Sitzes.
11. Setzen Sie Ihr Kind in den Kinderautositz.
12. Stellen Sie die Höhe der Kopfstütze wie zuvorgehend beschrieben ein.
13. Schließen Sie die Gurtschnalle wieder, bis ein Klicken zu hören ist.
14. Ziehen Sie an der vorderen Einstelllasche, um die Gurte straffzuziehen. Achten Sie darauf, dass die Riemen nicht verdreht sind.
15. Drehen Sie den Sitz in die rückwärtsgerichtete Position. Überprüfen Sie, ob der Kinderautositz in dieser Position eingerastet ist.

## EINBAU DES KINDERAUTOSITZES

2) Größenklasse 76–105 cm, mind. 15 Monate, max. 18 kg, vorwärtsgerichtet

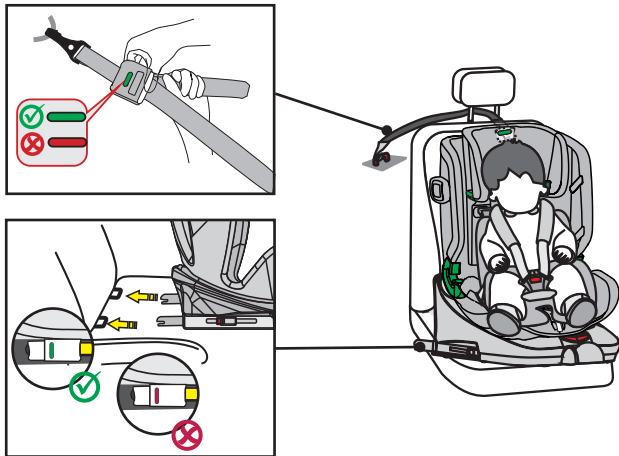

**WICHTIG: VERWENDEN SIE DEN KINDERAUTOSITZ NICHT IN FAHRTRICHTUNG, BEVOR DAS ALTER DES KINDES 15 MONATE NICHT ÜBERSCHRITTEN HAT.**

1. Drücken Sie beide seitlichen Isofix-Konnektorknöpfe, um die Isofix-Konnektoren in der Länge auszufahren.
2. Führen Sie die Isofix-Konnektoren zu den Isofix-Halterungen am Pkw-Autositz und lassen Sie diese einrasten.
3. Schieben Sie den Kinderautositz fest an die Rückenlehne des Autositzes. Achten Sie darauf, dass beide Isofix-Anzeigen auf Grün umschalten.
4. Nehmen Sie den Top-Tether aus der Aufbewahrungstasche und ziehen Sie diesen auf die volle Länge aus.
5. Haken Sie den Top-Tether am entsprechenden Haken in Ihrem Auto ein (z.B. Rückseite des Autositzes oder im Kofferraum. Beachten Sie hier bitte die Bedienungsanleitung Ihres Autos).
6. Straffen Sie nun den Top-Tether, bis die Anzeige am Top-Tether grün anzeigt.
7. Lösen Sie die Gurtschnalle des Kinderautositzes und legen Sie die Gurte auf die Außenseite des Sitzes.
8. Setzen Sie Ihr Kind in den Kinderautositz.
9. Stellen Sie die Höhe der Kopfstütze wie zuvorgehend beschrieben ein.
10. Schließen Sie die Gurtschnalle wieder, bis ein Klicken zu hören ist.
11. Ziehen Sie an der vorderen Einstelllasche, um die Gurte straffzuziehen. Achten Sie darauf, dass die Riemen nicht verdreht sind.
12. Der Kinderautositz verfügt in Fahrtrichtung über fünf einstellbare Sitzpositionen.

## EINBAU DES KINDERAUTOSITZES

### 3) Größenklasse 100–150 cm, vorwärtsgerichtet

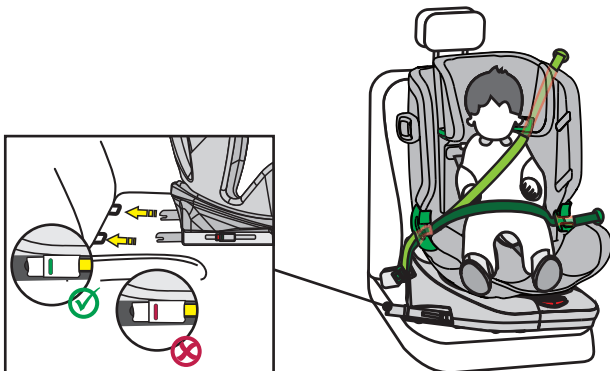

1. Der 5-Punkt-Gurt sowie Top-Tether Gurt des Kinderautositzes muss wie zuvorgehend beschrieben verstaut werden. Diese werden in dieser Größenklasse nicht benötigt.
2. Drücken Sie beide seitlichen Isofix-Konnektorknöpfe, um die Isofix-Konnektoren in der Länge auszufahren.
3. Führen Sie die Isofix-Konnektoren zu den Isofix-Halterungen am Autositz und lassen Sie diese einrasten.
4. Schieben Sie den Kinderautositz fest an die Rückenlehne des Autositzes. Achten Sie darauf, dass beide Isofix-Anzeigen auf Grün umschalten.
5. Fädeln Sie den Diagonalgurt des 3-Punkt-Gurtes des Pkws durch die Diagonalgurtführung an der Kopfstütze des Kinderautositzes.
6. Fädeln Sie den Beckengurt des 3-Punkt-Gurtes des Pkws durch die erste Beckengurtführung im Sitzbereich des Kinderautositzes.
7. Zum bequemen Einsetzen Ihres Kindes drehen Sie den Kinderautositz zur Autotür.
8. Setzen Sie Ihr Kind in den Kinderautositz.
9. Stellen Sie die Höhe der Kopfstütze so ein, dass der Kopf des Kindes vollständig in der Kopfstütze liegt und der Diagonalgurt durch die Gurtführung auf Höhe der Schultern des Kindes herauskommt.
10. Drehen Sie den Sitz in die vorwärtsgerichtete Position. Überprüfen Sie, ob der Kinderautositz in dieser Position eingerastet ist.
11. Schließen Sie die Gurtschnalle des 3-Punkt-Gurtes, bis ein Klicken zu hören ist.
12. Achten Sie darauf, dass sowohl der Diagonalgurt als auch der Beckengurt durch die zweite Beckengurtführung am Kinderautositz verläuft, welche zum Gurtschloss des Autos gerichtet ist.
13. Ziehen Sie am Diagonalgurt, um diesen straff zu ziehen. Achten Sie darauf, dass die Gurte nicht verdreht sind.
14. Die Sitzposition muss auf Position 1 eingestellt sein.

#### **Einbau ohne Isofix:**

Alternativ kann der Kinderautositz in der Größenklasse 100–150 cm auch nur mit dem 3-Punkt-Gurt montiert werden. Eine Verbindung mit den Isofix-Konnektoren ist nicht zwingend notwendig, aber empfohlen.

Thank you for choosing our Eno360 infant car seat. If you need help with this product, please contact our customer service.

## HOW TO USE

- This product is suitable for children with a height of 40 to 150 cm.
- **Installation is rear-facing from 40 to 105 cm body height** using the Isofix connectors and the Top-Tether belt. The child is strapped in with the 5-point belt of the child car seat.
- **Forward-facing installation from 76 to 105 cm body height and a minimum age of 15 months** with the aid of the Isofix connectors and the Top-Tether belt. The child is strapped in with the child car seat's 5-point belt.
- **Forward-facing installation from 100 to 150 cm body height** is carried out with the aid of the Isofix connectors. The Top-Tether strap is not needed in this size class. The child is strapped in with the car's 3-point seat belt. Alternatively, the child car seat in the 100–150 cm size class can also be fitted with the 3-point seat belt only. Attaching the seat with the Isofix connectors is not absolutely essential but is recommended.

## IMPORTANT

DO NOT USE THE CHILD CAR SEAT FACING IN THE DIRECTION OF TRAVEL UNTIL THE CHILD HAS REACHED THE AGE OF 15 MONTHS.

## EXTREME DANGER

We recommend installing the child car seat on the rear seat of the vehicle. DO NOT attach the child car seat for rear-facing use in the 40 to 105 cm height class to the front seat where there is an airbag. It may be used on the front seat if the airbag can be deactivated. Please refer to the vehicle manual for more information on this.

## PLEASE NOTE

NOTE (40–105 cm):

This is an i-Size child restraint system. It is approved under Regulation No 129 for use in 'i-Size compatible' vehicle seats as specified by the vehicle manufacturer in the vehicle owner's manual. In cases of doubt, please contact the manufacturer of the child restraint system or the dealer.

The child restraint system can be used on all Isofix seats as long as there is also an attachment hook for the top tether.

**NOTE (100–150 cm):**

This is an optimised i-Size children's booster seat. It is approved under Regulation no. 129 for use primarily in "i-Size vehicle seats" as specified by vehicle manufacturers in the vehicle owner's manual. If in doubt, contact either the manufacturer of the extended child restraint system or the dealer.

The optimised i-Size booster seat can also be used on all seats in the "universal" category, as long as this does not conflict with the vehicle interior.

**If you have any doubts, please contact the car seat manufacturer or the retailer.**

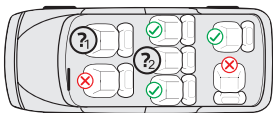
**1. & 2:**

40–105 cm: Only if Isofix connectors and a fastening hook for the top tether are available. For rear-facing use additionally only if the airbag can be deactivated.

100–150 cm: Only if at least a 3-point belt that complies with ECE R16 is available. If Isofix connectors are available, these can also be used. Securing the child only with a 2-point belt is not approved.

The following table provides information about the fastening devices and methods:

Size class	Installation direction	Installation	Type	Child safety device
40–105 cm	Rear-facing	Isofix connectors & Top-Tether	i-Size	5-point seatbelt for the child seat
76–105 cm	Forward-facing	Isofix connectors & Top-Tether	i-Size	5-point seatbelt for the child seat
100–150 cm	Forward-facing	Isofix connectors & 3-point car seat belt	i-Size Booster seat	3-point car seat belt
100–150 cm	Forward-facing	3-point car seat belt	i-Size Booster seat	3-point car seat belt

## WARNING

- Please read through these instructions carefully before use in order to guarantee the safety of your child. Retain the manual. Non-compliance with the instructions in this manual may result in serious injuries to your child.
- The child seat can only be used with its own 5-point belt system for children who weigh under 18 kg and are less than 105 cm in height.
- The child seat CANNOT be used with its own 5-point belt system for children who weigh over 18 kg and are taller than 105 cm.
- The child seat can be installed rear-facing or forward-facing with the Isofix connectors and the Top-Tether belt. Important: Do not install the child car seat in a forward-facing position until the child is at least 15 months old.
- For Isofix installation: Be sure to read the car manufacturer's manual.
- Do not use load-bearing contact points other than those described in the instructions and indicated in the child restraint system.
- Do not use this child car seat at home. It has been designed exclusively for use in a car.
- Do not leave your child unsupervised in the seat at any time.
- Do not place the rear-facing child car seat on the front seat with an activated airbag. This could lead to serious injuries or death.
- The child seat must be replaced if it is exposed to heavy impact in an accident.
- For safety reasons, the child car seat must be secured in the vehicle even when there is no child sitting in the child car seat.
- Always make sure that all belts that attach the child car seat to the vehicle are secure and that all belts that restrain the child are adjusted to fit the child's body. Ensure that the belts are not twisted.
- Items of luggage or other objects that could cause injury in the event of a collision must be properly secured.
- The rigid items and plastic parts of a child restraint system must be positioned and installed so that they cannot get caught by a movable seat or a vehicle door.
- It is important that belts that sit low hold the child's pelvis firmly in place. To avoid the risk of falling, your child should always be strapped in.
- It is dangerous to make changes or additions to the product without approval from the responsible authority. Non-compliance with the installation instructions provided by the manufacturer of the child restraint system may also present risks to the safety of your child.
- This child seat is designed for children with a maximum height of 150 cm. Never overload the child seat by transporting more than one child or additional loads in it.
- The child restraint system must not be used without the seat cover.
- The seat cover must not be replaced by a cover other than that recommended by the manufacturer, as this seat cover is an important component of the restraint performance.



## SEAT PARTS

### Front view

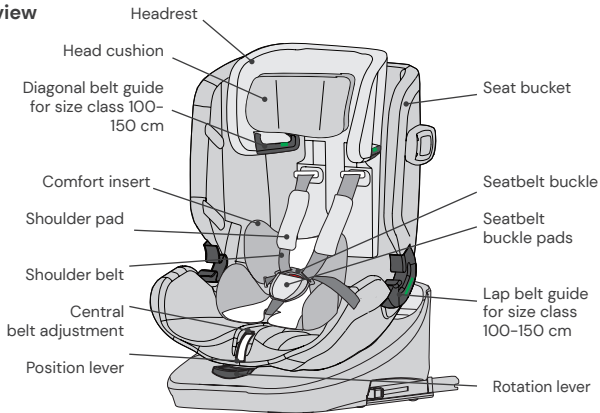

### Rear view

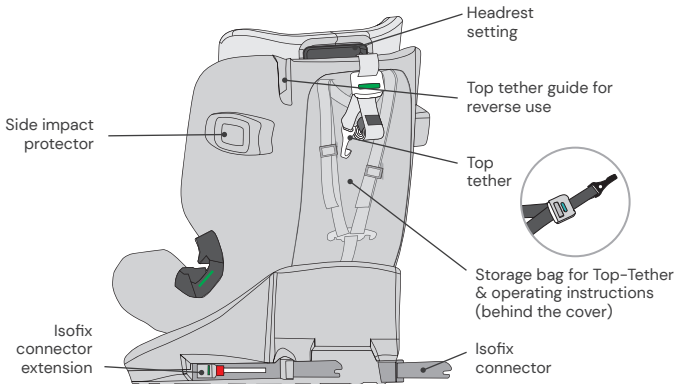

## USING THE CHILD CAR SEAT

### Setting the child car seat tilt angle

- Operate the position lever on the lower front of the seat bucket with one hand.
- Hold the seat pan with the other hand and adjust the angle.

**The following seat positions are possible:**  
(Please see the label on the child car seat)

Rear-facing,  
height 40–105 cm: 1 position (1+R)

Forward-facing,  
height 76–105 cm,  
min. 15 months:  
5 positions (1 to 5)

Forward facing, height:  
100–150 cm: 1 position (1)

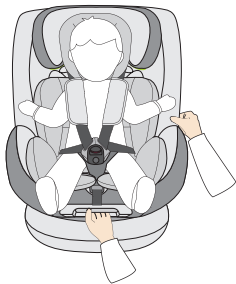

### Turning the child car seat

- Pull the rotation lever on the front of the base with one hand and with the other hand you can rotate the seat unit in the desired direction of travel.
- The forward-facing position is only suitable for children with a minimum age of 15 months and a minimum height of 76 cm. The rear-facing position is designed for children from 40 to 105 cm tall and a maximum weight of 18 kg.
- The side position is only intended to facilitate the child's entry. This position must not be used while driving.

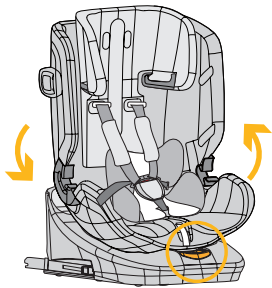

## Adjusting the belt

- To loosen the belt, press the belt adjustment button in the seat area with one hand. Hold the belt buckle with the other hand and carefully loosen the attached straps.
- Pull the front adjustment strap to tighten the belts. Ensure that the straps are not twisted.



## Opening/closing the belt

- To unlock the belt, press the button on the belt buckle, pull out the buckle tongues and separate them.
- To lock the belt, first, connect both tongues of the buckle and then insert them together into the belt buckle.

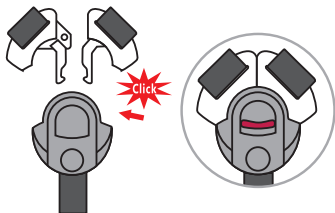

## Side impact protection

- There are fold-out side impact protectors on both sides of the child car seat.
- Fold out the protector on the car door side every time. The protector on the inside does not have to be folded out.

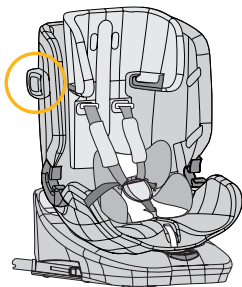

## Adjusting the head support

- Release the belt and pull the lever to adjust the headrest on the back of the child car seat. Move the headrest until it engages at the correct height.
- Make sure the shoulder straps are positioned just above your child's shoulders when they come out of the child car seat.
- Release the lever and ensure that the head support is engaged.

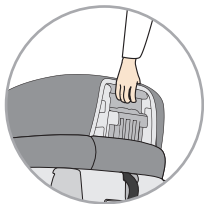

## Isofix connectors

- Press the two lateral Isofix connector buttons in order to extend the length of the Isofix connectors.
- Guide the Isofix connectors onto the Isofix anchor points on the seat of the vehicle and ensure that they lock into position.
- Push the child car seat in until it rests securely against the backrest of the seat of the vehicle. Ensure that both Isofix indicators are showing green.

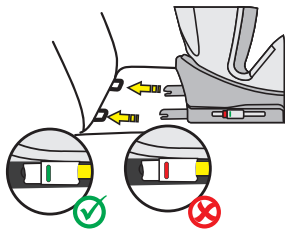

## Head cushion & comfort insert

- The head cushion and comfort insert are designed for babies with a body height of 40–87 cm.
- Please remove both inserts as soon as your child has exceeded the specified body size.

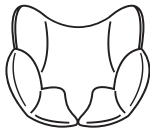

## Top tether for size range 40–105 cm

- Remove the top tether from the storage bag.
- To release the top tether, press the grey button with one hand and pull the side of the belt anchor to the required length with the other hand.
- To fix the top tether, clip the anchor to the fixing point on the car seat and pull it as tight as possible. The display does not turn green until the belt is tightened sufficiently.
- When the child car seat is used rearward facing, the top tether strap must be passed through the top tether guide (slot, marked orange in illustration) on the child car seat from the inside to the outside. Ideally, use the guide towards the interior of your car to ensure rotation to the car door for easy entry and exit.
- The Top-Tether strap is only necessary for the size range 40–105 cm. In the 100–150 cm size class, you can stow the Top-Tether strap back in the storage bag.

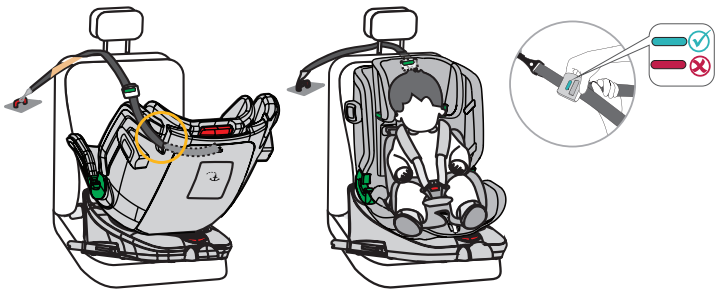

## Stowing the 5-point seat belt for size class 100-150 cm

- Extend the seat belt system to its maximum length.
- Open the seat cover at the back of the child car seat and thread the shoulder straps and shoulder pads out of their metal brackets on the back of the child car seat and pass them through the front of the child car seat (Fig. A).
- Open the belt system and remove the shoulder pads.
- Open the cover at the back area using its snap buttons and fold it away. Also, fold the lower part of the headrest cover to the side.
- Fold the belt together with the belt buckle tongues so that it can be stored behind the cover in the recess on the backrest (Fig. B).
- Remove the buckle pad and carefully remove the cover in the seating area so that you can pass the buckle through the opening in the seat cover.
- Store the buckle in the designated recess in the seating area (Fig. C).
- Place the cover back over the seating area.
- Fold the lower part of the headrest cover back and raise the cover of the back area again, closing it with its snap buttons.
- Keep the removed pads well for later reuse.
- Store the top tether strap in the storage pocket at the back of the child car seat.

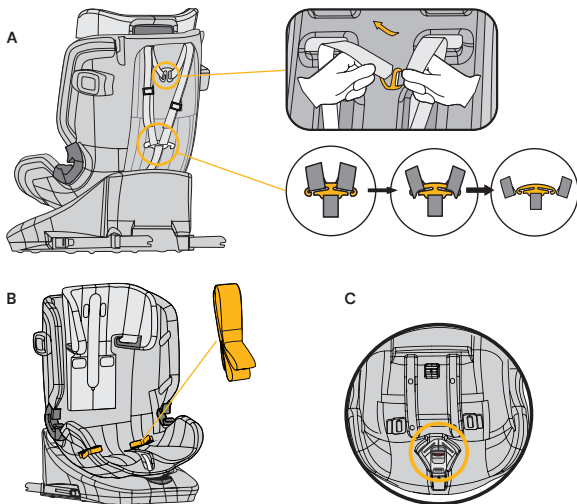

## CLEANING

To guarantee the long-term usage of your child car seat, do not use any solvents, abrasive cleaners or aggressive cleaning agents to clean the car seat. Check the stability of the fabric and of the seams after each wash. When washing the fabric, carefully follow the instructions on the label (see below).



Wash at 30 °C,  
gentle wash cycle



DO NOT  
iron



DO NOT  
bleach



DO NOT  
dry clean



Tumble dry at low  
temperature

## MAINTENANCE

Regularly check the condition of the product for possible damage. In the event of damage, the child car seat must no longer be used and must be stored out of the reach of children.

In case of any issues, please contact  
**Osann customer service on +49 (0)7731 970077.**

## INSTALLATION OF THE CHILD CAR SEAT

### 1) Size class 40-105 cm, max. 18 kg, rear-facing

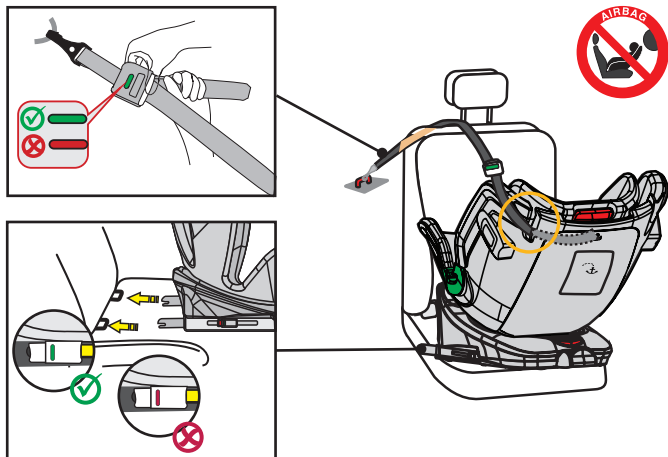



1. Set the child car seat to seat position 1 and rotate it so that it faces seat position R in a rear-facing orientation.
2. Press the two lateral Isofix connector buttons in order to extend the length of the Isofix connectors.
3. Guide the Isofix connectors onto the Isofix anchor points on the seat of the vehicle and ensure that they lock into position.
4. Push the child car seat in until it rests securely against the backrest of the seat of the vehicle. Ensure that both Isofix indicators are showing green.
5. Take the top tether out of the storage bag and extend it to its full length.
6. The top tether strap must be guided through the top tether guide (slot, marked orange in illustration) on the child car seat from the inside to the outside. Ideally, use the guide towards the interior of your car to ensure rotation to the car door for easy entry and exit.
7. Clip the top tether onto the hook provided in your car (e.g. on the back of the car seat or in the boot. Please consult your car manual for this).
8. Tighten the top tether until the display on the top tether turns green.
9. When placing your child in the child car seat, turn the car seat towards the car door for convenience.
10. Unfasten the belt buckle on the child car seat and place the belts on the outside of the seat.
11. Put your child in the child car seat.
12. Adjust the height of the headrest as described above.
13. Fasten the belt buckle again until you hear a click.
14. Pull the front adjustment strap to tighten the belts. Ensure that the straps are not twisted.
15. Turn the seat into the rear-facing position. Check that the child car seat is locked in this position.

## INSTALLATION OF THE CHILD CAR SEAT

2) Height class 76–105 cm, min. 15 months, max. 18 kg, forward-facing

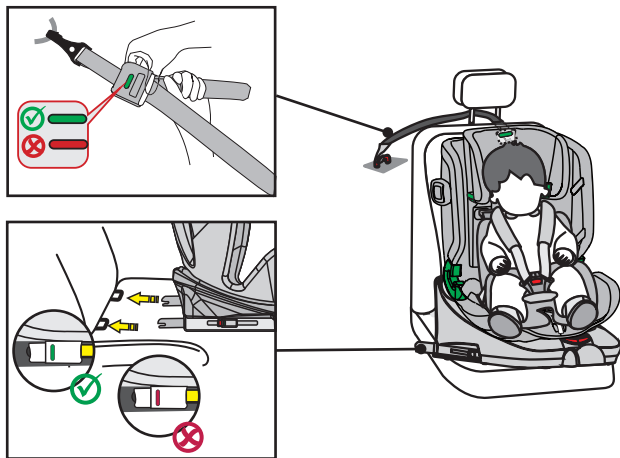

**IMPORTANT: DO NOT USE THE CHILD CAR SEAT IN THE DIRECTION OF TRAVEL UNTIL THE CHILD IS AT LEAST 15 MONTHS OLD.**

1. Press the two lateral Isofix connector buttons in order to extend the length of the Isofix connectors.
2. Guide the Isofix connectors onto the Isofix anchor points on the seat of the vehicle and ensure that they lock into position.
3. Push the child car seat in until it rests securely against the backrest of the car seat. Ensure that both Isofix indicators are switched to green.
4. Take the top tether out of the storage bag and extend it to its full length.
5. Clip the top tether onto the hook provided in your car (e.g. on the back of the car seat or in the boot. Please consult your car manual for this).
6. Tighten the top tether until the display on the top tether turns green.
7. Unfasten the belt buckle on the child car seat and place the belts on the outside of the seat.
8. Put your child in the child car seat.
9. Adjust the height of the headrest as described above.
10. Fasten the belt buckle again until you hear a click.
11. Pull the front adjustment strap to tighten the belts. Ensure that the straps are not twisted.
12. When facing in the direction of travel, the child car seat offers five adjustable seat positions.

## INSTALLATION OF THE CHILD CAR SEAT

### 3) Size class 100–150 cm, forward-facing

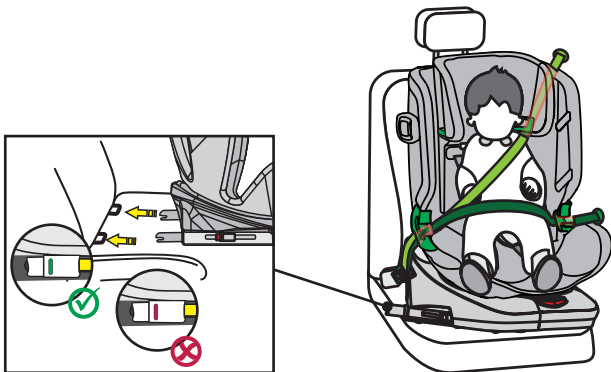

1. The 5-point seat belt and top-tether harness of the child car seat must be stowed as previously described. These are not needed in this size class.
2. Press the two lateral Isofix connector buttons in order to extend the length of the Isofix connectors.
3. Guide the Isofix connectors to the Isofix anchor points on the car seat and snap them into place.
4. Push the child car seat in until it rests securely against the backrest of the car seat. Ensure that both Isofix indicators are switched to green.
5. Thread the diagonal belt of the 3-point seat belt in the car through the diagonal belt guide on the headrest of the child car seat.
6. Thread the lap belt of the car's 3-point seat belt through the first lap belt guide in the seat area of the child car seat.
7. When placing your child in the child car seat, turn the car seat towards the car door for convenience.
8. Put your child in the child car seat.
9. Adjust the height of the headrest so that the child's head is fully in the headrest and the diagonal belt comes out through the belt guide at the level of the child's shoulders.
10. Turn the seat into the forward-facing position. Check that the child car seat is locked in this position.
11. Close the belt buckle of the 3-point seat belt until you hear a click.
12. Make sure that both the diagonal belt and the lap belt run through the second lap belt guide on the child car seat which faces the car's seat belt buckle.
13. Pull on the diagonal strap to tighten it. Make sure that the straps are not twisted.
14. The seat position must be set to position 1.

**Installation without Isofix:**

Alternatively, the child car seat in the 100-150 cm size class can also be fitted with the 3-point seat belt only. Attaching the seat with the Isofix connectors is not absolutely essential but is recommended.

Merci d'avoir choisi notre siège auto pour enfant Eno360. Si vous avez besoin d'aide avec ce produit, veuillez contacter notre service clientèle.

## UTILISATION

- Ce produit convient aux enfants d'une taille de 40 à 150 cm.
- **L'installation en position dos à la route pour les enfants de 40 à 105 cm** a lieu à l'aide des connecteurs Isofix et de la ceinture Top Tether. L'enfant est attaché à l'aide de la ceinture à 5 points du siège auto pour enfant.
- **L'installation en position face à la route pour les enfants de 76 à 105 cm et d'un âge minimal de 15 mois** a lieu à l'aide des connecteurs Isofix et de la ceinture Top Tether. L'enfant est attaché à l'aide de la ceinture à 5 points du siège auto pour enfant.
- **L'installation en position face à la route pour les enfants de 100 à 150 cm** a lieu à l'aide des connecteurs Isofix. La ceinture Top Tether n'est pas nécessaire pour cette catégorie de taille. L'enfant est attachée à l'aide de la ceinture à 3 points de la voiture. Il est également possible, pour les enfants dans la catégorie de taille 100 à 150 cm, d'attacher le siège auto uniquement à l'aide de la ceinture à 3 points. Une fixation à l'aide des connecteurs Isofix n'est pas obligatoire, mais elle est recommandée.

## IMPORTANT

NE PAS UTILISER LE SIÈGE AUTO POUR ENFANT DANS LA POSITION FACE À LA ROUTE SI L'ENFANT N'A PAS ENCORE ATTEINT L'ÂGE DE 15 MOIS RÉVOLUS.

## DANGER EXTRÊME

Il est recommandé d'installer le siège auto pour enfant à l'arrière du véhicule. Ne PAS fixer le siège auto pour enfant en position dos à la route pour la catégorie de taille de 40 à 105 cm à un siège passager avant si celui-ci est équipé d'un airbag. Il est possible de placer le siège dans cette position si l'airbag est désactivé. Lire attentivement le manuel d'utilisation du véhicule à ce sujet.

## REMARQUE

REMARQUE (40 – 105 cm) :

il s'agit d'un dispositif de retenue pour enfants i-Size. Il est homologué conformément au règlement n° 129 pour une utilisation dans avec des sièges de véhicules « compatibles i-Size », tel qu'indiqué par le constructeur automobile dans le manuel d'utilisation du véhicule. En cas de doute, adressez-vous au constructeur du dispositif de retenue pour enfant, ou au revendeur.

Le système de retenue pour enfants peut être utilisé sur tous les sièges Isofix, à condition qu'il y ait également un crochet de fixation pour la sangle supérieure.

**REMARQUE (100 – 150 cm) :**

il s'agit d'un rehausseur pour enfant i-Size optimisé. Il est homologué conformément au règlement n° 129 pour une utilisation principalement avec des « sièges i-Size », tel qu'indiqué par les constructeurs automobiles dans le manuel d'utilisation du véhicule. En cas de doute, adressez-vous au constructeur du dispositif de retenue pour enfant amélioré, ou au revendeur.

Le rehausseur pour enfant optimisé i-Size peut également être utilisé sur tous les sièges de la catégorie « universel », à condition que cela soit compatible avec l'intérieur du véhicule.

**En cas de doute, veuillez vous adresser au fabricant du siège auto ou au revendeur.**

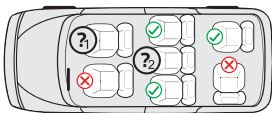

1. & 2. :

40-105 cm : Seulement s'il y a des connecteurs Isofix, ainsi qu'un crochet de fixation pour la sangle supérieure. En cas d'utilisation en position dos à la route, mais uniquement si l'airbag peut être désactivé.

100-150 cm : Seulement si au moins une ceinture à 3 points selon ECE R16 est disponible. Si des connecteurs Isofix sont disponibles, ils peuvent également être utilisés en plus. Il n'est pas permis de sécuriser l'enfant uniquement avec une ceinture à 2 points.

Le tableau suivant contient des informations sur les dispositifs et les méthodes de fixation :

Catégorie de taille	Position	Installation	Type	Système d'attache de l'enfant
40 – 105 cm	Dos à la route	Connecteurs Isofix et Top Tether	i-Size	Ceinture à 5 points du siège auto pour enfant
76 – 105 cm	Face à la route	Connecteurs Isofix et Top Tether	i-Size	Ceinture à 5 points du siège auto pour enfant
100 – 150 cm	Face à la route	Connecteurs Isofix et ceinture à 3 points de la voiture	Siège réhausseur i-Size	Ceinture à 3 points de la voiture
100 – 150 cm	Face à la route	Ceinture à 3 points de la voiture	Siège réhausseur i-Size	Ceinture à 3 points de la voiture

## AVERTISSEMENT

- Veuillez lire attentivement ces instructions avant utilisation afin de garantir la sécurité de votre enfant. Conservez les instructions. Le non-respect des instructions de ce manuel peut entraîner des blessures graves pour votre enfant.
- Le siège auto pour enfant peut être utilisé avec son propre système de ceinture à 5 points uniquement pour les enfants pesant moins de 18 kg et mesurant moins de 105 cm.
- Le siège pour enfant NE peut PAS être utilisé avec le système de ceinture à 5 points pour les enfants pesant plus de 18 kg et mesurant plus de 105 cm.
- Le siège pour enfant peut être installé en position face ou dos à la route à l'aide des connecteurs Isofix et de la ceinture Top Tether. Important : ne pas installer le siège face à la route tant que l'enfant n'a dépassé l'âge de 15 mois révolus.
- Pour l'installation Isofix : veuillez à lire le manuel du constructeur automobile.
- Ne pas utiliser de contact porteurs autres que ceux décrits dans les instructions et marqués dans le dispositif de retenue pour enfants.
- Ne pas utiliser ce siège auto pour enfant à la maison. Il a été exclusivement conçu pour être utilisé dans une voiture.
- Ne laissez jamais votre enfant sans surveillance sur le siège auto.
- Ne pas placer le siège auto pour enfant dos à la route sur un siège passager avant dont l'airbag est activé. Cela peut entraîner des blessures graves allant jusqu'à la mort.
- Le siège auto pour enfant doit être remplacé s'il a été soumis à de fortes contraintes lors d'un accident.
- Pour des raisons de sécurité, le siège auto pour enfant doit être fixé dans le véhicule même si aucun enfant n'y est installé.
- Assurez-vous toujours que toutes les sangles qui maintiennent le siège auto pour enfant fixés dans le véhicule sont bien serrées et que toutes les sangles qui retiennent l'enfant sont ajustées au corps de l'enfant. Veuillez également à ce que les sangles ne soient pas tordues.
- Les bagages ou autres objets susceptibles de causer des blessures en cas de collision doivent aussi être correctement fixés.
- Les objets rigides et les éléments en plastique d'un dispositif de retenue pour enfants doivent être placés et installés de manière à ne pas pouvoir être coincés par un siège en mouvement ou une porte de véhicule.
- Il est important que les sangles du bas maintiennent fermement le bassin de l'enfant. Pour éviter le risque de chute, votre enfant doit toujours être attaché.
- Il est dangereux d'apporter des modifications ou des ajouts au produit sans l'approbation préalable de l'autorité compétente. Le non-respect des instructions d'installation du fabricant du dispositif de retenue pour enfant présente également des risques pour la sécurité de votre enfant.
- Ce siège pour enfant a été conçu pour les enfants jusqu'à une taille maximale de 150 cm. Ne surchargez jamais le siège enfant en transportant plus d'un enfant, ou des charges supplémentaires, à l'intérieur.
- Le dispositif de retenue pour enfant ne doit pas être utilisé sans la housse du siège.
- La housse du siège ne doit pas être remplacée par une autre que celle recommandée par le fabricant, car cette housse contribue considérablement aux performances du dispositif de retenue.



## ÉLÉMENTS DU SIÈGE

### Vue de face

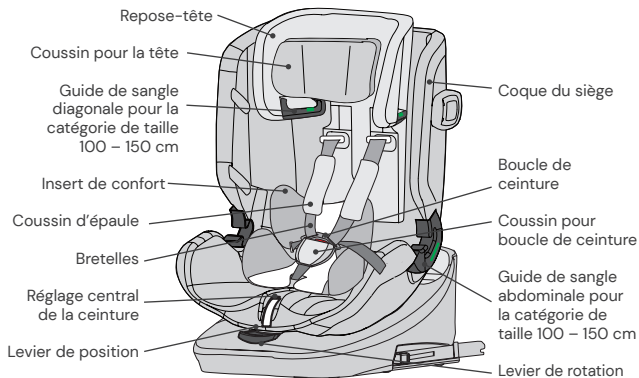

### Vue arrière

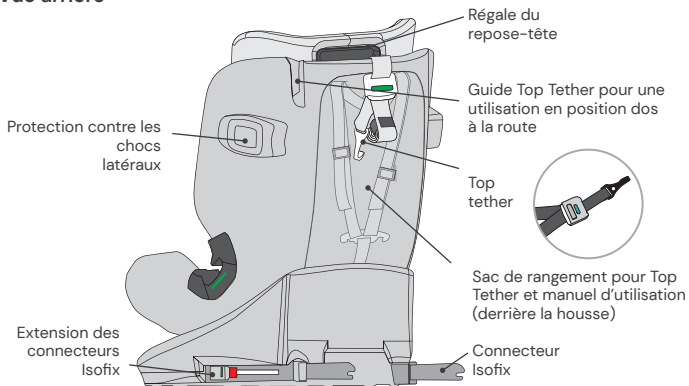

## UTILISATION DU SIÈGE AUTO POUR ENFANT

### Réglage de l'angle d'inclinaison du siège auto pour enfant

- Actionnez d'une main le levier de position dans le bas, à l'avant de la coque du siège.
- Tenez la coque du siège de l'autre main et ajustez l'angle.

Les positions d'assise suivantes sont possibles : (veillez à respecter l'étiquette sur le siège pour enfant)

Dos à la route,  
Taille du corps 40–105 cm : 1 position (1+R)

Face à la route,  
taille de l'enfant 76 – 105 cm,  
âge de 15 mois révolus :  
5 positions (1 à 5)

Face à la route, taille de l'enfant :  
100–150 cm : 1 position (1)



### Rotation du siège auto pour enfant

- Tirez d'une main sur le levier de rotation à l'avant de la base et avec l'autre main, vous pouvez faire pivoter l'unité d'assise dans le sens de la marche souhaité.
- La position face à la route ne convient qu'aux enfants âgés de 15 mois révolus et d'une taille minimale de 76 cm. La position dos à la route est prévue pour les enfants d'une taille de 40 à 105 cm et pesant au maximum 18 kg.
- La position sur le côté est uniquement destinée à faciliter la montée de l'enfant dans le véhicule. Cette position ne doit pas être utilisée pendant la conduite.

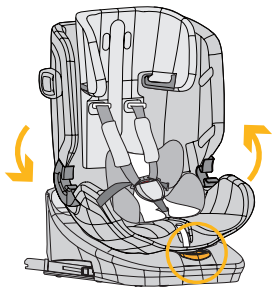

## Réglage de la ceinture

- Pour détacher la ceinture, appuyez d'une main sur le bouton de réglage de la ceinture au niveau du siège. Tenez la boucle de ceinture de l'autre main et détachez soigneusement les sangles qui y sont attachées.
- Tirez sur la languette de réglage avant pour tendre les sangles. Veillez à ce que les sangles ne soient pas tordues.



## Verrouillage/déverrouillage de la ceinture

- Pour déverrouiller la ceinture, appuyez sur le bouton de la boucle de la ceinture, tirez sur les languettes de la boucle et séparez-les.
- Pour verrouiller la ceinture, rapprochez d'abord les deux languettes de la boucle et insérez-les ensemble dans la boucle de la ceinture.

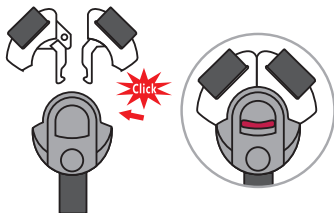

## Protections contre les chocs latéraux

- Sur les deux côtés du siège auto pour enfant se trouvent des protections rabattables contre les chocs latéraux.
- Veuillez déplier la protection située sur le côté de la porte de la voiture dans chaque cas. La protection de l'intérieur ne doit pas être dépliée.

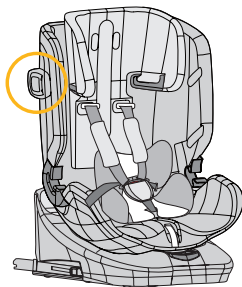

## Réglage du repose-tête

- Desserrez la ceinture et tirez sur le levier de réglage du repose-tête situé à l'arrière du siège auto pour enfant. Déplacez le repose-tête jusqu'à ce qu'il se verrouille à la bonne hauteur.
- Assurez-vous que les bretelles sortent du siège juste au-dessus des épaules de votre enfant.
- Relâchez le levier et assurez-vous que le repose-tête est bien fixé.

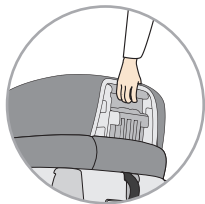

## Connecteurs Isofix

- Appuyez sur les deux boutons latéraux des connecteurs Isofix pour déployer les connecteurs Isofix dans le sens de la longueur.
- Guidez les connecteurs Isofix vers les fixations Isofix du siège de la voiture jusqu'à ce qu'ils se clipsent.
- Poussez le siège auto pour enfant fermement contre le dossier du siège de la voiture. Veillez à ce que les deux affichages Isofix soient verts.

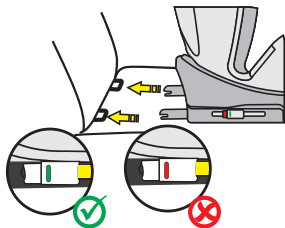

## Coussin pour la tête et garniture de confort

- Le coussin pour la tête et la garniture de confort sont destinés aux bébés d'une taille de 40 à 87 cm.
- Veuillez retirer les deux inserts dès que votre enfant a dépassé la taille indiquée.

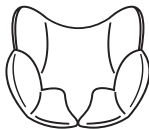

## Top Tether pour la catégorie de taille 40 – 105 cm

- Retirez le Top Tether du sac de rangement.
- Pour relâcher le Top Tether, appuyez d'une main sur le bouton gris et tirez de l'autre main sur le côté de l'ancrage de la ceinture jusqu'à la longueur requise.
- Pour fixer le Top Tether, accrochez l'ancrage au point de fixation du siège de la voiture et serrez-le autant que possible. L'affichage passe au vert uniquement lorsque la ceinture est suffisamment serrée.
- Lorsque le siège-auto est utilisé dos à la route, la sangle Top-Tether doit être passée par le guide Top-Tether (fente, marquée en orange sur l'illustration) du siège-auto, de l'intérieur vers l'extérieur. Dans l'idéal, utilisez le guidage vers l'intérieur de votre voiture pour assurer la rotation par rapport à la porte de la voiture pour faciliter l'entrée et la sortie.
- La ceinture Top Tether n'est nécessaire que pour la catégorie de taille 40 – 105 cm. Pour la catégorie de taille 100 – 150 cm, vous pouvez replacer la sangle Top Tether dans le sac de rangement.

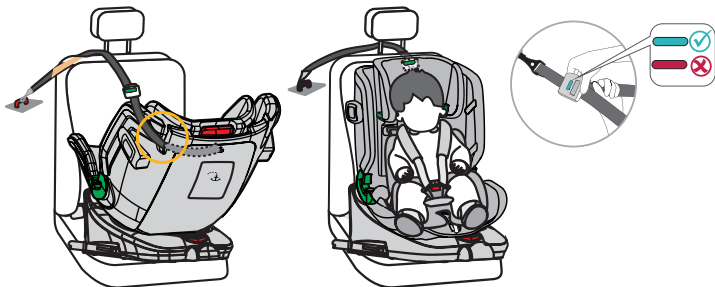

## Rangement de la ceinture à 5 points pour la catégorie de taille 100 – 150 cm

- Détachez le système de ceinture et ajustez-le à sa longueur maximale.
- Ouvrez la housse du siège à l'arrière du siège auto pour enfant et passez les sangles d'épaule ainsi que les coussinets d'épaule hors de leurs barres métalliques à l'arrière du siège auto pour enfant, puis faites-les passer à l'avant du siège auto pour enfant (Fig. A).
- Ouvrez le système de ceinture et retirez les coussinets d'épaule.
- Ouvrez la housse à l'arrière en déboutonnant les pressions et repliez-la. Repliez également la partie inférieure de la housse de l'appui-tête sur le côté.
- Retirez le coussin de boucle et retirez délicatement la housse dans la zone d'assise afin de pouvoir passer la boucle à travers l'ouverture de la housse du siège.
- Rangez la boucle dans l'évidement prévu à cet effet dans la zone d'assise (Fig. C).
- Remettez la housse en place sur la zone d'assise.
- Repliez la partie inférieure de la housse de l'appui-tête et relevez à nouveau la housse de la zone arrière, en la refermant avec ses boutons-pression.
- Conservez soigneusement les coussinets retirés pour une utilisation ultérieure.
- Rangez la sangle de retenue supérieure dans la poche de rangement à l'arrière du siège auto pour enfant.

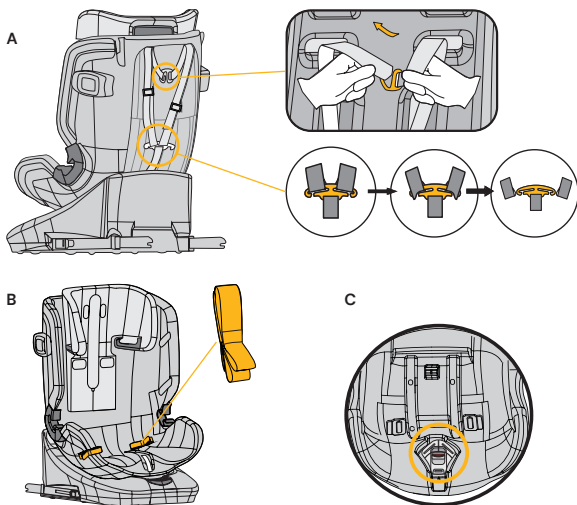

## NETTOYAGE

Pour assurer une longue durée de vie à votre siège auto pour enfant, n'utilisez ni solvants, ni produits de nettoyage abrasifs ou agressifs pour le nettoyer. Après chaque nettoyage, vérifiez la résistance du tissu et des coutures. Lors du lavage du tissu, suivez attentivement les instructions sur l'étiquette (voir ci-dessous).



Laver à 30° C,  
programme délicat



NE PAS  
repasser



NE PAS  
utiliser d'eau de javel



NE PAS  
nettoyer à sec



Sèche-linge à basse  
température

## ENTRETIEN

Vérifiez régulièrement l'état du produit pour déceler d'éventuels dommages. En cas de dommage, le siège auto pour enfant ne peut plus être utilisé et doit être placé hors de la portée des enfants.

En cas de questions ou de problèmes, veuillez vous adresser au service client Osann au +49 (0)7731 970077.

## INSTALLATION DU SIÈGE AUTO ENFANT

### 1) Catégorie de taille 40 – 105 cm, max. 18 kg, dos à la route

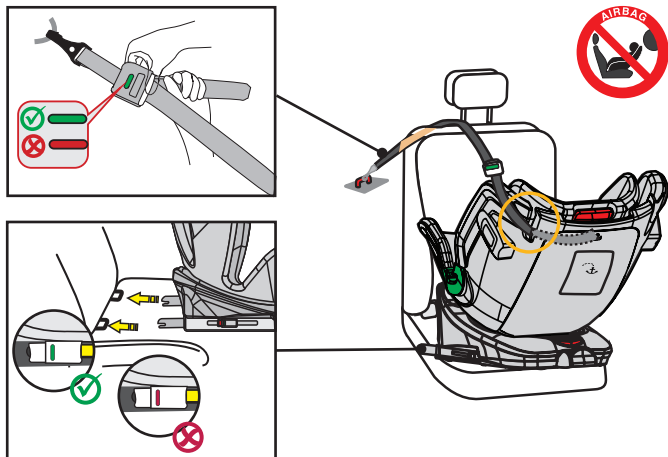



1. Placez le siège auto pour enfant en position 1 et tournez-le de manière à ce qu'il soit orienté vers la position R, en position dos à la route.
2. Appuyez sur les deux boutons latéraux des connecteurs Isofix pour déployer les connecteurs Isofix dans le sens de la longueur.
3. Guidez les connecteurs Isofix vers les fixations Isofix du siège de la voiture jusqu'à ce qu'ils se clipsent.
4. Poussez le siège auto pour enfant fermement contre le dossier du siège de la voiture. Veillez à ce que les deux affichages Isofix soient verts.
5. Retirez le Top-Tether de son sac de rangement et étirez-le sur toute sa longueur.
6. La sangle Top-Tether doit être passée par le guide Top-Tether (fente, marquée en orange sur l'illustration) du siège-auto pour enfant, de l'intérieur vers l'extérieur. Dans l'idéal, utilisez le guidage vers l'intérieur de votre voiture pour assurer la rotation par rapport à la porte de la voiture pour faciliter l'entrée et la sortie.
7. Accrochez le Top Tether au crochet correspondant dans votre voiture (p. ex. à l'arrière du siège ou dans le coffre. Veuillez consulter ici le manuel d'utilisation de votre véhicule).
8. Tendez maintenant le Top Tether jusqu'à ce que l'affichage sur le Top Tether soit vert.
9. Pour asseoir confortablement votre enfant, tournez le siège auto pour enfant vers la portière de la voiture.
10. Déverrouillez la boucle de ceinture du siège auto pour enfant et placez les sangles à l'extérieur du siège.
11. Asseyez votre enfant dans le siège auto.
12. Réglez la hauteur du repose-tête tel que décrit précédemment.
13. Refermez la boucle de la ceinture jusqu'à ce que vous entendiez un clic.
14. Tirez sur la languette de réglage avant pour tendre les sangles. Veillez à ce que les sangles ne soient pas tordues.
15. Tournez le siège en position dos à la route. Vérifiez que le siège auto pour enfant est bien fixé dans cette position.

## INSTALLATION DU SIÈGE AUTO ENFANT

2) Catégorie de taille 76 – 105 cm, min. 15 mois, max. 18 kg, face à la route

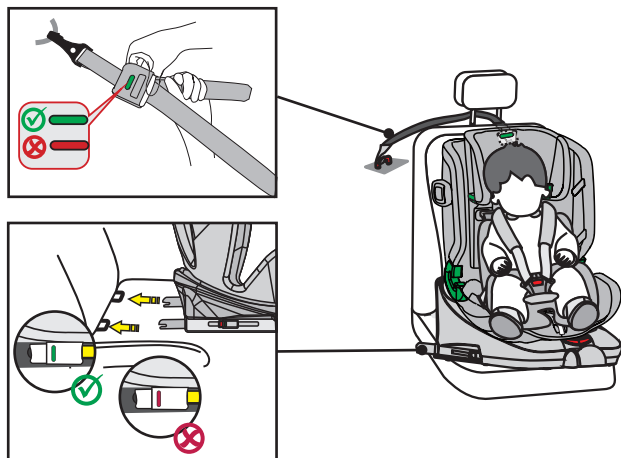

**IMPORTANT : NE PAS UTILISER LE SIÈGE AUTO POUR ENFANT DANS LA POSITION FACE À LA ROUTE SI L'ENFANT N'A PAS ENCORE ATTEINT L'ÂGE DE 15 MOIS RÉVOLUS.**

1. Appuyez sur les deux boutons latéraux des connecteurs Isofix pour déployer les connecteurs Isofix dans le sens de la longueur.
2. Guidez les connecteurs Isofix vers les fixations Isofix du siège de la voiture jusqu'à ce qu'ils se clipsent.
3. Poussez le siège auto pour enfant fermement contre le dossier du siège de la voiture. Veillez à ce que les deux affichages Isofix soient verts.
4. Retirez le Top-Tether de son sac de rangement et étirez-le sur toute sa longueur.
5. Accrochez le Top Tether au crochet correspondant dans votre voiture (p. ex. à l'arrière du siège ou dans le coffre. Veuillez consulter ici le manuel d'utilisation de votre véhicule).
6. Tendez maintenant le Top Tether jusqu'à ce que l'affichage sur le Top Tether soit vert.
7. Déverrouillez la boucle de ceinture du siège auto pour enfant et placez les sangles à l'extérieur du siège.
8. Asseyez votre enfant dans le siège auto.
9. Réglez la hauteur du repose-tête tel que décrit précédemment.
10. Refermez la boucle de la ceinture jusqu'à ce que vous entendiez un clic.
11. Tirez sur la languette de réglage avant pour tendre les sangles. Veillez à ce que les sangles ne soient pas tordues.
12. Le siège auto pour enfant dispose de cinq positions d'assise réglables dans le sens face à la route.

## INSTALLATION DU SIÈGE AUTO ENFANT

### 3) Catégorie de taille 100 – 150 cm, face à la route

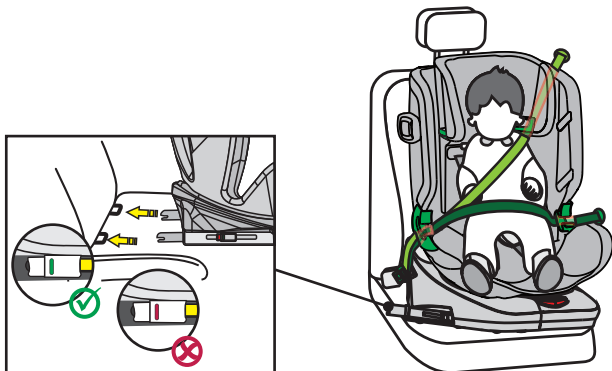

1. La ceinture à 5 points et la ceinture Top Tether du siège auto pour enfant doivent être rangées tel que décrit ci-dessus. Elles ne sont pas nécessaires pour cette catégorie de taille.
2. Appuyez sur les deux boutons latéraux des connecteurs Isofix pour déployer les connecteurs Isofix dans le sens de la longueur.
3. Introduire les connecteurs Isofix dans les fixations Isofix du siège auto et les enclencher.
4. Poussez fermement le siège auto pour enfant contre le dossier du siège du véhicule. Veillez à ce que les deux affichages Isofix soient verts.
5. Enfilez la sangle diagonale de la ceinture à 3 points de la voiture dans le guide de sangle diagonale sur le repose-tête du siège auto.
6. Enfilez la sangle abdominale de la ceinture à 3 points de la voiture dans le premier guide de sangle abdominale au niveau de l'assise du siège auto.
7. Pour asseoir confortablement votre enfant, tournez le siège auto pour enfant vers la portière de la voiture.
8. Asseyez votre enfant dans le siège auto.
9. Réglez la hauteur du repose-tête de manière à ce que la tête de l'enfant soit entièrement entourée par le repose-tête et à ce que la sangle diagonale ressorte par le guide de sangle à hauteur des épaules de l'enfant.
10. Tournez le siège en position face à la route. Vérifiez que le siège auto pour enfant est bien fixé dans cette position.
11. Fermez la boucle de la ceinture à 3 points jusqu'à ce que vous entendiez un clic.
12. Veillez à ce que la sangle diagonale et la sangle abdominale passent toutes les deux par le deuxième guide de sangle abdominale du siège auto, qui est orienté vers la boucle de ceinture de la voiture.
13. Tirez sur la sangle diagonale pour la tendre. Veillez à ce que les sangles ne soient pas tordues.
14. L'assise du siège doit être réglée sur la position 1.

#### **Installation sans Isofix :**

Il est également possible, pour les enfants dans la catégorie de taille de 100 à 150 cm, d'attacher le siège auto uniquement à l'aide de la ceinture à 3 points. Une fixation à l'aide des connecteurs Isofix n'est pas obligatoire, mais elle est recommandée.

Grazie per aver scelto il nostro seggiolino auto Eno360. Se avete bisogno di aiuto per questo prodotto, si prega di contattare il nostro servizio clienti.

## UTILIZZO

- Questo prodotto è adatto a bambini di altezza compresa tra 40 e 150 cm.
- **Installazione orientata all'indietro da 40 a 105 cm di altezza del bambino** si effettua utilizzando i connettori Isofix e la cinghia Top-Tether. Il bambino viene allacciato con la cintura a 5 punti del seggiolino auto.
- **Installazione orientata in avanti da 76 a 105 cm di altezza del bambino e un'età minima di 15 mesi** viene effettuata con l'ausilio dei connettori Isofix e della cinghia Top-Tether. Il bambino viene allacciato con la cintura a 5 punti del seggiolino auto per bambini.
- **Installazione orientata in avanti da 100 a 150 cm di altezza del bambino** è realizzato con l'ausilio dei connettori Isofix. La cinghia Top-Tether non è necessaria per questa classe di altezza. Il bambino deve essere allacciato per mezzo della cintura a 3 punti dell'auto. In alternativa, per la classe di altezza 100-150 cm il seggiolino auto può essere montato anche soltanto con la cintura a 3 punti. Un collegamento con i connettori Isofix non è strettamente necessario, ma raccomandato.

## IMPORTANTE

NON UTILIZZARE IL SEGGIOLINO AUTO NELLA DIREZIONE DI MARCIA FINO A QUANDO IL BAMBINO NON ABBIA RAGGIUNTO I 15 MESI DI ETÀ.

## PERICOLO ESTREMO

Si consiglia di installare il seggiolino auto sul sedile posteriore del veicolo. Per l'utilizzo orientato all'indietro per la classe di altezza da 40 a 105 cm, NON fissare il seggiolino auto sul sedile anteriore dove si trova un airbag, a meno che non si disattivi l'airbag. A tale scopo leggere le istruzioni d'uso del veicolo.

## AVVISO

AVVISO (40-105 cm):

Questo è un sistema di ritenuta per bambini i-Size. È omologato ai sensi del regolamento n. 129 per l'uso sui sedili dei veicoli "compatibili con i-Size", come specificato dal costruttore del veicolo nel manuale d'uso del veicolo. Nel dubbio, rivolgersi al produttore del sistema di ritenuta per bambini o al rivenditore.

Il sistema di ritenuta per bambini può essere utilizzato su tutti i sedili Isofix, purché sia presente anche un gancio di fissaggio per l'imbracatura Top-Tether.

**AVVISO (100-150 cm):**

Si tratta di un seggiolino i-Size ottimizzato. È omologato ai sensi del regolamento n. 129 per l'utilizzo primario su "posti a sedere i-Size", come indicato dal costruttore del veicolo nelle istruzioni per l'uso del veicolo. Nel dubbio, rivolgersi al produttore del sistema di ritenuta per bambini esteso o al rivenditore.

Il seggiolino ottimizzato i-Size può essere utilizzato anche su tutti i sedili della categoria "universale", a condizione che non sia in contrasto con l'interno del veicolo.

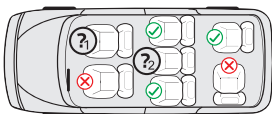
**Nel dubbio rivolgersi al costruttore del seggiolino auto o al rivenditore.****1. & 2:**

40-105 cm: solo se sono disponibili i connettori Isofix e un gancio di fissaggio per l'imbracatura Top-Tether. Per l'uso orientato all'indietro, inoltre, solo se l'airbag può essere disattivato.

100-150 cm: solo se è disponibile almeno una cintura a 3 punti secondo la norma ECE R16. Se sono disponibili i connettori Isofix, si possono utilizzare in aggiunta anche questi. Non è consentito il fissaggio del bambino solo con una cintura a 2 punti.

La seguente tabella contiene informazioni sui dispositivi e sui metodi di fissaggio:

Taglia	Direzione di montaggio	Installazione	Tipo	Dispositivo di sicurezza del bambino
40-105 cm	Orientato all'indietro	Connettori Isofix & Top-Tether	i-Size	Cintura a 5 punti del seggiolino auto
76-105 cm	Orientato in avanti	Connettori Isofix & Top-Tether	i-Size	Cintura a 5 punti del seggiolino auto
100-150 cm	Orientato in avanti	Connettori Isofix e cintura a 3 punti dell'auto	i-Size Booster seat	Cintura a 3 punti dell'auto
100-150 cm	Orientato in avanti	Cintura a 3 punti dell'auto	i-Size Booster seat	Cintura a 3 punti dell'auto

## AVVERTENZA

- Si prega di leggere attentamente il presente manuale prima dell'uso al fine di garantire la sicurezza del bambino. Conservare il presente manuale. L'inosservanza delle istruzioni contenute nel presente manuale può causare gravi lesioni al bambino.
- Per bambini con un peso inferiore ai 18 kg e un'altezza fino a 105 cm, il seggiolino può essere utilizzato esclusivamente con il proprio sistema di cinture a 5 punti.
- Per bambini di peso superiore ai 18 kg e un'altezza superiore a 105 cm, il seggiolino NON può essere utilizzato con il sistema di cinture a 5 punti.
- L'installazione del seggiolino può avvenire orientato all'indietro e in avanti con i connettori Isofix e la cinghia Top-Tether. Importante: non installarlo orientato in avanti se il bambino non ha raggiunto i 15 mesi di età.
- Per l'installazione con Isofix: leggere attentamente il manuale del costruttore dell'auto.
- Non utilizzare punti di contatto portanti diversi da quelli descritti nel manuale e contrassegnati nel sistema di ritenuta per bambini.
- Non utilizzare il presente seggiolino auto in casa. Il seggiolino auto è concepito esclusivamente per l'utilizzo in auto.
- Non lasciare mai il bambino incustodito sul seggiolino.
- Non collocare il seggiolino auto orientato all'indietro su un sedile anteriore con l'airbag attivato. Ciò può causare lesioni gravi o portare alla morte.
- Il seggiolino deve essere sostituito nel caso in cui sia stato sottoposto a forti sollecitazioni a causa di un incidente.
- Per motivi di sicurezza, il seggiolino auto deve essere fissato nel veicolo anche quando il bambino non vi è seduto.
- Accertarsi sempre che tutte le cinture che tengono saldo il seggiolino auto al veicolo siano strette e che tutte le cinture che trattengono il bambino siano state adattate alla corporatura del bambino. Assicurarsi inoltre che le cinture non siano attorcigliate.
- Il bagaglio o altri oggetti, che possano causare lesioni in caso di collisione, devono essere fissati correttamente.
- Gli oggetti rigidi e le parti in plastica di un sistema di ritenuta per bambini devono essere collocati e installati in modo che non possano essere bloccati da un sedile mobile o da uno sportello del veicolo.
- È importante che le cinture di sicurezza incorporate nella parte bassa del seggiolino fissino saldamente il bacino del bambino. Per evitare cadute, il bambino deve sempre avere le cinture allacciate.
- È pericoloso apportare modifiche o aggiunte al prodotto senza il consenso dell'autorità competente. L'inosservanza delle istruzioni di installazione del produttore del sistema di ritenuta per bambini può rappresentare un pericolo per la sicurezza del bambino.
- Questo seggiolino è progettato per bambini con un'altezza massima di 150 cm. Non sovraccaricare il seggiolino auto trasportando su di esso più di un bambino o carichi aggiuntivi.
- Il dispositivo di ritenuta per bambini non deve essere utilizzato senza il rivestimento del sedile.
- Il rivestimento del sedile non deve essere sostituito con un rivestimento diverso da quello raccomandato dal costruttore, in quanto tale rivestimento è parte integrante delle prestazioni di ritenuta.



## PARTI DEL SEGGIOLINO

### Vista anteriore

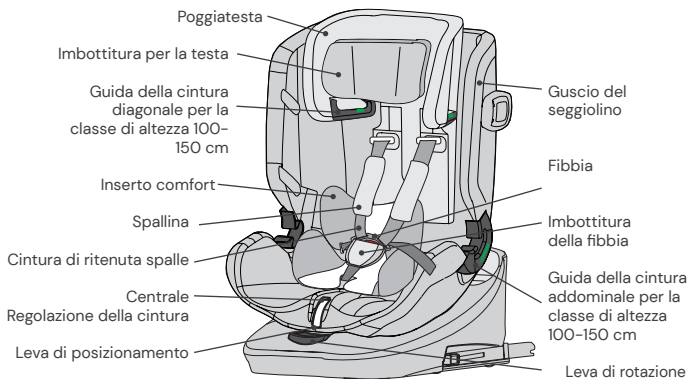

### Vista posteriore

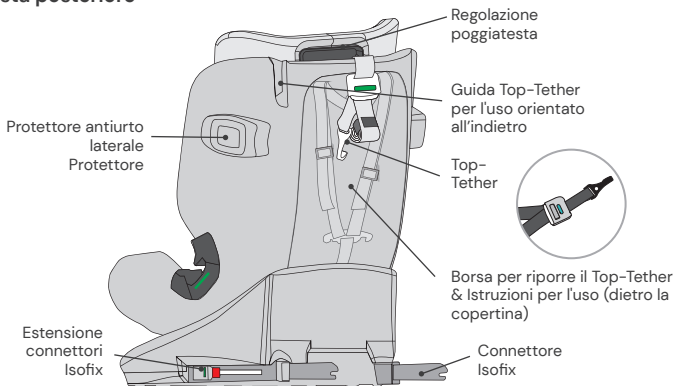

## UTILIZZO DEL SEGGIOLINO AUTO

### Impostazione dell'angolo di inclinazione del seggiolino auto

- Azionare con una mano la leva di posizionamento posta nella parte anteriore inferiore del guscio del seggiolino.
- Tenere il guscio del seggiolino con l'altra mano e regolare l'angolazione.

**Sono possibili le seguenti posizioni:**  
(osservare l'etichetta sul seggiolino)

Orientato all'indietro,  
Altezza 40-105 cm: 1 posizione (1+R)

Orientato in avanti,  
Altezza 76-105 cm,  
almeno 15 mesi di età:  
5 posizioni (da 1 a 5)

Rivolto in avanti, altezza:  
100-150 cm: 1 posizione (1)



### Rotazione del seggiolino auto

- Tirando con una mano la leva di rotazione sulla parte anteriore della base, con l'altra mano è possibile ruotare l'unità di seduta nella direzione di marcia desiderata.
- La posizione orientata in avanti è adatta soltanto a bambini con un'età minima di 15 mesi e un'altezza minima di 76 cm. La posizione orientata all'indietro è progettata per bambini di altezza compresa tra 40 e 105 cm e con un peso massimo di 18 kg.
- La posizione laterale è riservata esclusivamente all'accesso agevolato del bambino. Questa posizione non deve essere utilizzata durante il viaggio.

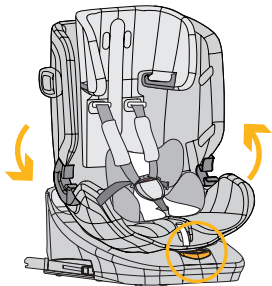

## Regolazione della cintura

- Per slacciare la cintura, premere con una mano il pulsante per la regolazione della cintura nell'area del seggiolino. Tenere la fibbia con l'altra mano e slacciare con cautela le cinture allacciate.
- Tirare la linguetta di regolazione anteriore per stringere le cinture. Accertarsi che le cinghie non siano attorcigliate.



## Apertura/chiusura della cintura

- Per sbloccare la cintura, premere il pulsante della fibbia, estrarre le due linguette della fibbia e separarle.
- Per bloccare la cintura, collegare prima le due linguette e inserirle insieme nella fibbia.

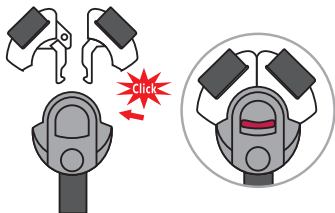

## Protezioni antiurto laterale

- Le protezioni antiurto laterali si trovano su entrambi i lati del seggiolino auto per bambini.
- Aprire la protezione situata sul lato della portiera. La protezione su lato interno non deve essere aperta.

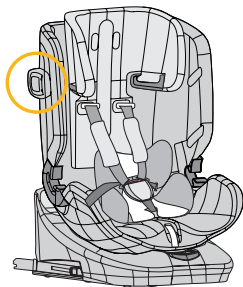

## Regolazione del poggiatesta

- Slacciare la cintura e tirare la leva per la regolazione del poggiatesta sul retro del seggiolino auto. Muovere il poggiatesta fino ad innestarlo all'altezza desiderata.
- Assicurarsi che le cinture di ritenuta spalle fuoriescano dal seggiolino auto appena sopra le spalle del bambino.
- Rilasciare la leva e assicurarsi che il poggiatesta sia innestato.

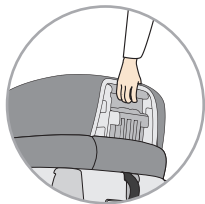

## Connettori Isofix

- Premere entrambi i pulsanti laterali dei connettori Isofix per estendere in lunghezza i connettori Isofix.
- Guidare i connettori Isofix verso gli attacchi Isofix sul sedile del veicolo e farli innestare.
- Far scorrere il seggiolino auto fino a farlo aderire saldamente allo schienale del sedile auto. Assicurarsi che entrambi gli indicatori Isofix siano di colore verde.

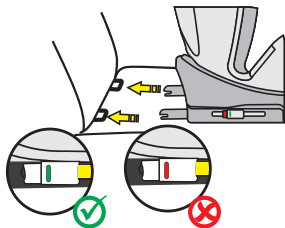

## Imbottitura per la testa e inserto comfort

- L'imbottitura per la testa e l'inserto comfort sono progettati per bambini con un'altezza di 40-87 cm.
- Rimuovere entrambi gli inserti non appena il bambino ha superato l'altezza specificata.

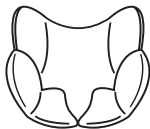

## Top-Tether per classe di altezza 40-105 cm

- Rimuovere la Top-Tether dal borsa portaoggetti.
- Per slacciare la cinghia Top-Tether, premere con una mano il pulsante grigio e tirare con l'altra mano il lato dell'ancoraggio della cintura alla lunghezza desiderata.
- Per fissare la cinghia Top-Tether, agganciare l'ancoraggio al punto di fissaggio sul sedile dell'auto e tirarlo fino a stringerlo il più possibile. L'indicatore non diventa verde finché la cintura non è sufficientemente tesa.
- Quando il seggiolino viene utilizzato rivolto all'indietro, la cinghia di fissaggio superiore deve essere fatta passare attraverso la guida di fissaggio superiore (fessura, contrassegnata in arancione nell'illustrazione) sul seggiolino dall'interno verso l'esterno. Idealmente, utilizzare la guida per l'interno dell'auto per garantire la rotazione della portiera dell'auto per facilitare l'ingresso e l'uscita.
- La cinghia Top-Tether è necessaria solo per le taglie 40-105 cm. Nella classe di dimensioni 100-150 cm, è possibile riporre la cinghia Top-Tether nel borsa portaoggetti.

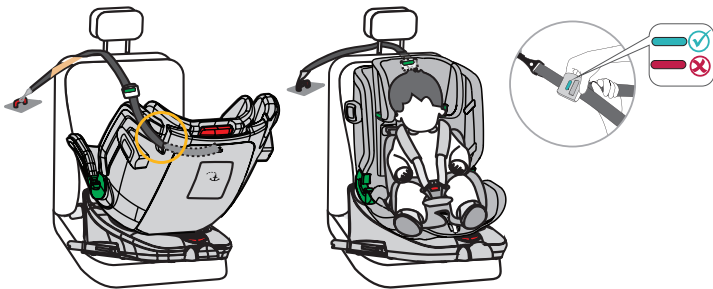

## Sistemazione della cintura a 5 punti per classe di altezza 100-150 cm

- Allentare il sistema di cinture alla lunghezza massima.
- Aprire la fodera del sedile sul retro del seggiolino per bambini e infilare le cinture sulle spalle e i copri-spalle dai loro supporti metallici sul retro del seggiolino per bambini, facendoli passare attraverso il seggiolino per bambini verso la parte anteriore (Fig. A).
- Aprire il sistema di cinture e rimuovere i copri-spalle.
- Aprire la fodera nella zona posteriore utilizzando i suoi bottoni a pressione e ripiegarla via. Ripiegare anche la parte inferiore della fodera del poggiatesta lateralmente.
- Piegarla la cintura insieme alle linguette della fibbia in modo che possa essere riposta dietro la fodera nell'incavo dello schienale (Fig. B).
- Rimuovere il copripattino della fibbia e rimuovere con cautela la fodera nella zona di seduta in modo da poter far passare la fibbia attraverso l'apertura nella fodera del sedile.
- Riporre la fibbia nell'incavo apposito nella zona di seduta (Fig. C).
- Rimettere la fodera sopra la zona di seduta.
- Ripiegare indietro la parte inferiore della fodera del poggiatesta e alzare di nuovo la fodera della zona posteriore, chiudendola con i bottoni a pressione.
- Conservare con cura i copri-spalle rimossi per un uso successivo.
- Riporre la cinghia superiore di ancoraggio nella tasca di stoccaggio sul retro del seggiolino per bambini.

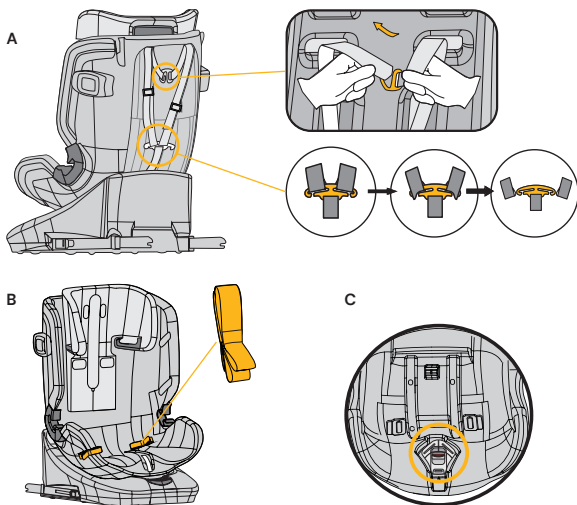

## PULIZIA

Al fine di garantire un utilizzo prolungato del seggiolino auto, non utilizzare solventi e detersivi abrasivi o aggressivi per pulirlo. Dopo ogni lavaggio controllare la tenuta del tessuto e delle cuciture. Per il lavaggio del tessuto seguire attentamente le istruzioni riportate sull'etichetta (vedi sotto).



Lavare a 30 °C,  
ciclo delicati



NON  
stirare



NON  
candeggiare



NON  
lavare a secco



Asciugatura in tamburo  
a bassa temperatura

## MANUTENZIONE

Controllare regolarmente le condizioni del prodotto per individuare eventuali danni. In caso di danni, il seggiolino auto non deve più essere utilizzato e deve essere conservato fuori dalla portata dei bambini.

In caso di domande o problemi, si prega di contattare il servizio clienti Osann al numero **+49 (0)7731 970077**.

## INSTALLAZIONE DEL SEGGIOLINO AUTO

1) Classe di altezza 40-105 cm, max. 18 kg, orientato all'indietro

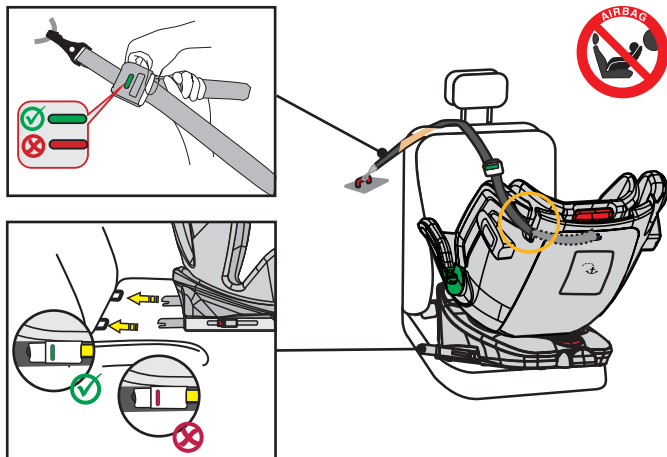



1. Regola il seggiolino per bambini sulla posizione 1 e giralo in modo che sia orientato verso la posizione R, guardando all'indietro.
2. Premere entrambi i pulsanti laterali dei connettori Isofix per estendere in lunghezza i connettori Isofix.
3. Guidare i connettori Isofix verso gli attacchi Isofix sul sedile del veicolo e farli innestare.
4. Far scorrere il seggiolino auto fino a farlo aderire saldamente allo schienale del sedile auto. Assicurarsi che entrambi gli indicatori Isofix siano di colore verde.
5. Estrarre la cinghia di trasmissione superiore dalla borsa e portarla alla sua massima lunghezza.
6. La cinghia di stabilizzazione superiore deve essere guidata attraverso la guida di stabilizzazione superiore (fessura, contrassegnata in arancione nell'illustrazione) sul seggiolino per bambini dall'interno verso l'esterno. Idealmente, utilizzare la guida per l'interno dell'auto per garantire la rotazione della portiera dell'auto per facilitare l'ingresso e l'uscita.
7. Agganciare la cinghia Top-Tether al gancio corrispondente della propria auto (ad es. sul retro del sedile auto). Fare riferimento al manuale d'uso della propria auto).
8. Stringere quindi la cinghia Top-Tether finché l'indicatore sulla cinghia Top-Tether non diventi verde.
9. Per posizionare il bambino in maniera più agevole, ruotare il seggiolino auto verso la portiera dell'auto.
10. Slacciare la fibbia del seggiolino auto e posizionare le cinture sul lato esterno del seggiolino.
11. Collocare il bambino sul seggiolino auto.
12. Regolare l'altezza del poggiatesta come descritto in precedenza.
13. Chiudere nuovamente la fibbia della cintura finché non si sente un "clic".
14. Tirare la linguetta di regolazione anteriore per stringere le cinture. Accertarsi che le cinghie non siano attorcigliate.
15. Ruotare il seggiolino nella posizione orientata all'indietro. Controllare che il seggiolino auto sia bloccato in questa posizione.

## INSTALLAZIONE DEL SEGGIOLINO AUTO

2) Classe di altezza 76-105 cm, min. 15 mesi, max. 18 kg, orientato in avanti

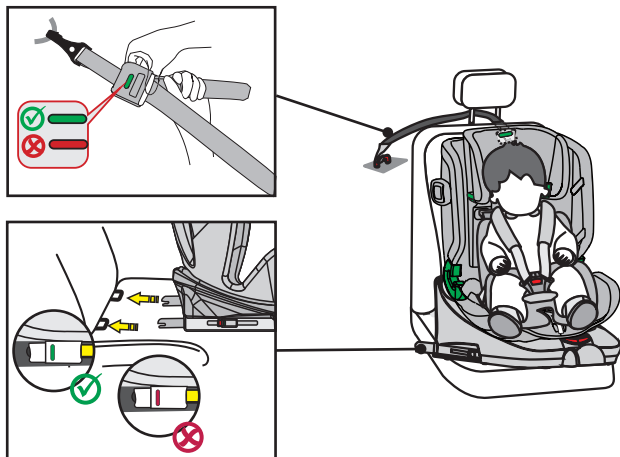

**IMPORTANTE: NON UTILIZZARE IL SEGGIOLINO AUTO NELLA DIREZIONE DI MARCIA FINO A QUANDO IL BAMBINO NON ABBA RAGGIUNTO I 15 MESI DI ETÀ.**

1. Premere entrambi i pulsanti laterali dei connettori Isofix per estenderli in lunghezza.
2. Guidare i connettori Isofix verso gli attacchi Isofix sul sedile del veicolo e farli innestare.
3. Far scorrere il seggiolino auto per bambini fino a farlo aderire saldamente allo schienale del sedile auto. Assicurarsi che entrambi gli indicatori Isofix diventino di colore verde.
4. Estrarre la cinghia di trasmissione superiore dalla borsa e portarla alla sua massima lunghezza.
5. Agganciare la cinghia Top-Tether al gancio corrispondente della propria auto (ad es. sul retro del sedile auto). Fare riferimento al manuale d'uso della propria auto).
6. Stringere quindi la cinghia Top-Tether finché l'indicatore sulla cinghia Top-Tether non diventi verde.
7. Slacciare la fibbia del seggiolino auto e posizionare le cinture sul lato esterno del seggiolino.
8. Collocare il bambino sul seggiolino auto.
9. Regolare l'altezza del poggiatesta come descritto in precedenza.
10. Chiudere nuovamente la fibbia della cintura finché non si sente un "clic".
11. Tirare la linguetta di regolazione anteriore per stringere le cinture. Accertarsi che le cinghie non siano attorcigliate.
12. Il seggiolino auto dispone di cinque posizioni di seduta regolabili.

## INSTALLAZIONE DEL SEGGIOLINO AUTO

3) Altezza 100-150 cm, orientato in avanti

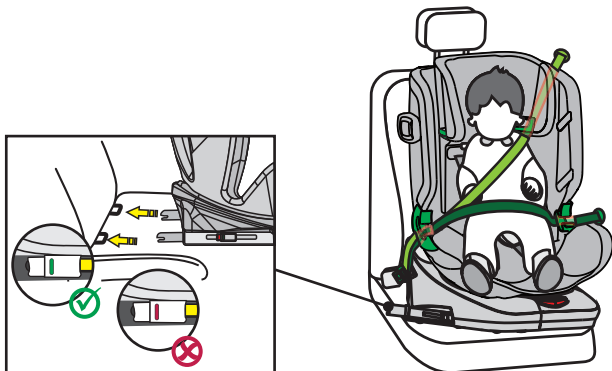

1. La cintura a 5 punti e la cinghia Top-Tether del seggiolino auto devono essere riposte come descritto in precedenza. Non sono necessarie in questa classe di altezza.
2. Premere entrambi i pulsanti laterali dei connettori Isofix per estenderli in lunghezza.
3. Guidare i connettori Isofix verso gli attacchi Isofix sul sedile auto e farli innestare.
4. Far scorrere il seggiolino auto fino a farlo aderire saldamente allo schienale del sedile auto. Assicurarsi che entrambi gli indicatori Isofix diventino di colore verde.
5. Far passare la cintura diagonale della cintura a 3 punti del veicolo attraverso la guida della cintura diagonale nel poggiatesta del seggiolino auto.
6. Far passare la cintura addominale della cintura a 3 punti del veicolo attraverso la guida della cintura addominale nel zona del sedile del seggiolino auto.
7. Per posizionare il bambino in maniera più agevole, ruotare il seggiolino auto verso la portiera dell'auto.
8. Collocare il bambino sul seggiolino auto.
9. Regolare l'altezza del poggiatesta in modo che la testa del bambino poggi completamente contro il poggiatesta e la cintura diagonale fuoriesca dalla guida della cintura all'altezza delle spalle del bambino.
10. Ruotare il seggiolino nella posizione orientata in avanti. Controllare che il seggiolino auto per bambini sia bloccato in questa posizione.
11. Chiudere la fibbia della cintura a 3 punti finché non si sente un "clic".
12. Assicurarsi che la cintura diagonale e la cintura addominale passino attraverso la seconda guida della cintura addominale sul seggiolino auto, che è rivolta verso la fibbia dell'auto.
13. Tirare la cinghia diagonale per tenderla. Accertarsi che le cinghie non siano attorcigliate.
14. La posizione di seduta deve essere impostata sulla posizione 1.

#### **Installazione senza Isofix:**

In alternativa, nella classe di altezza 100-150 cm il seggiolino auto può essere montato anche soltanto con la cintura a 3 punti. Un collegamento con i connettori Isofix non è strettamente necessario, ma raccomandato.

Hartelijk dank dat u gekozen heeft voor ons autostoeltje Eno360. Als u hulp nodig heeft bij dit product, kunt u contact opnemen met onze klantenservice.

## GEBRUIK

- Dit product is geschikt voor kinderen met een lengte van 40 tot 150 cm.
- **Installatie achterwaarts gericht van 40 tot 105 cm lichaamslengte** gebeurt met behulp van de Isofix-connectoren en de Top-Tether gordel. Het kind wordt beveiligd met de 5-puntsgordel van het autostoeltje.
- **Voorwaarts gerichte installatie bij 76 tot 105 cm lichaamslengte bij een minimumleeftijd van 15 maanden** vindt plaats met behulp van de Isofix-connectoren en de Top-Tether gordel. Het kind wordt beveiligd met de 5-puntsgordel van het autostoeltje.
- **Montage voorwaarts gericht van 100 tot 150 cm lichaamslengte** vindt plaats met behulp van de Isofix-connectoren. De Top-Tether gordel is niet nodig in deze lengteklasse. Het kind wordt vastgezet met de driepuntsgordel van de auto. Als alternatief kan het autostoeltje in de lengteklasse 100–150 ook alleen met de 3-puntsgordel worden gemonteerd. Plaatsing met de Isofix-connectoren is niet absoluut noodzakelijk maar wordt wel aanbevolen.

## BELANGRIJK

GEBRUIK HET AUTOSTOELTJE NIET IN DE RIJRICHTING ALS HET KIND JONGER IS DAN 15 MAANDEN.

## EXTREEM GEVAAR

Het wordt aanbevolen om het autostoeltje op de achterbank van het voertuig te plaatsen. Bevestig het achterwaarts gerichte kinderautostoeltje bij lichaamslengtes van 40 tot 105 cm NIET op een voorstoel waar een airbag aanwezig is. Tenzij de airbag gedeactiveerd kan worden. Lees dit na in de handleiding van het voertuig.

## AANWIJZING

AANWIJZING (40–105 cm):

Dit is een i-Size kinderbeveiligingssysteem. Het is goedgekeurd volgens reglement nr. 129 voor gebruik in 'i-Size-compatibele' voertuigstoelposities, zoals gespecificeerd door de voertuigfabrikant in de gebruiksaanwijzing van het voertuig. Neem bij twijfel contact op met de fabrikant van het beveiligingssysteem voor kinderen of met uw dealer.

Het kinderbeveiligingssysteem kan op alle Isofix-stoelen worden gebruikt, zolang er ook een bevestigingshaak voor de Top-Tether is.

**AANWIJZING (100–150cm):**

Dit is een geoptimaliseerde i-Size autostoeltjeverhoger. Deze is in eerste instantie goedgekeurd volgens regeling nr. 129 voor gebruik in 'i-Size-autostoelen', zoals gespecificeerd door de voertuigfabrikanten in de gebruiksaanwijzing van het voertuig. Neem bij twijfel contact op met de fabrikant van het uitgebreide beveiligingssysteem voor kinderen of met uw dealer.

De geoptimaliseerde i-Size autostoeltjeverhoger kan ook worden gebruikt op alle stoelen van de categorie 'universeel', mits dit niet in strijd is met het interieur van het voertuig.

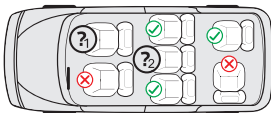
**Neem bij twijfel contact op met de fabrikant van het autostoeltje of de dealer.**

1 en 2:

40–105 cm: Alleen als er Isofix-connectoren en een bevestigingshaak voor de Top-Tether beschikbaar zijn. Voor achterwaarts gericht gebruik bovendien alleen als de airbag kan worden gedeactiveerd.

100–150 cm: Alleen als ten minste een driepuntsgordel volgens ECE R16 beschikbaar is. Als er Isofix-connectoren aanwezig zijn, kunnen deze ook worden gebruikt. Het kind alleen met een 2-puntsgordel vastzetten is niet toegestaan.

De volgende tabel bevat informatie over de bevestigingsvoorzieningen en -methodes:

Grootte-klasse	Montage-richting	Installatie	Type	Beveiliging van het kind
40–105 cm	Achterwaarts rijrichting	Isofix-connectoren & Top-Tether	i-Size	5-puntsgordel van het autostoeltje
76–105 cm	Voorwaarts rijrichting	Isofix-connectoren & Top-Tether	i-Size	5-puntsgordel van het autostoeltje
100–150 cm	Voorwaarts rijrichting	Isofix-connectoren & 3-puntsgordel van de auto	i-Size Booster seat	3-puntsgordel van de auto
100–150 cm	Voorwaarts rijrichting	3-puntsgordel van de auto	i-Size Booster seat	3-puntsgordel van de auto

## WAARSCHUWING

- Lees deze handleiding voor gebruik zorgvuldig door om de veiligheid van uw kind te waarborgen. Bewaar deze handleiding. Niet-inachtneming van de aanwijzingen in deze handleiding kan leiden tot ernstig letsel bij uw kind.
- Het autostoeltje kan met het eigen 5-puntsgordelsysteem alleen voor kinderen onder een lichaamsgewicht van 18 kg en een lichaamslengte tot 105 worden gebruikt.
- Het autostoeltje kan NIET met het 5-puntsgordelsysteem voor kinderen met een lichaamsgewicht van meer dan 18 kg en een lichaamslengte van meer dan 105 cm worden gebruikt.
- Het autostoeltje kan met de Isofix-connectoren en de Top-Tether gordel voorwaarts en achterwaarts gericht worden ingebouwd. Belangrijk: Monteer het autostoeltje niet voorwaarts gericht als het kind jonger is dan 15 maanden.
- Voor Isofix-montage: Lees de handleiding van de autofabrikant door.
- Gebruik geen andere dragende contactpunten dan de in de handleiding beschreven en in het kinderbeveiligingssysteem aangeduide contactpunten.
- Gebruik dit autostoeltje niet thuis. Het is uitsluitend ontworpen voor gebruik in de auto.
- Laat uw kind op geen enkel moment zonder toezicht in het stoeltje.
- Bevestig het achterwaarts gerichte autostoeltje niet op een voorstoel met geactiveerde airbag. Dit kan ernstig of zelfs dodelijk letsel tot gevolg hebben.
- Het autostoeltje moet worden vervangen als het bij een ongeval blootgesteld is aan sterke belastingen.
- Om veiligheidsredenen moet het autostoeltje ook in de auto bevestigd zijn als er geen kind op het autostoeltje zit.
- Zorg er altijd voor dat alle bevestigingspunten waarmee het autostoeltje in de auto is bevestigd goed vastzitten en dat alle gordels die het kind beveiligen aan het lichaam van het kind aangepast zijn. Zorg er ook voor de gordels niet verdraaid zijn.
- Bagage of andere voorwerpen die bij een botsing letsel kunnen veroorzaken, moeten correct worden vastgezet.
- Stijve voorwerpen en kunststof onderdelen van een kinderbeveiligingssysteem moeten zo zijn geplaatst en geïnstalleerd, dat ze niet klem kunnen raken door een beweegbare zitting of een portier.
- Het is belangrijk dat de onderste gordels het bekken van het kind goed vastzetten. Om een risico op vallen te voorkomen, moet uw kind altijd vastzitten in de gordel.
- Het is gevaarlijk om zonder toestemming van de verantwoordelijke instantie wijzigingen of uitbreidingen aan het product aan te brengen. Het niet opvolgen van de installatieaanwijzingen van de fabrikant van het kinderbeveiligingssysteem leidt eveneens tot gevaren voor de veiligheid van uw kind.
- Dit autostoeltje werd ontworpen voor kinderen met een maximale lichaamslengte van 150 cm. Overbelast het autostoeltje nooit door meer dan één kind of aanvullende lasten erin te vervoeren.
- Het kinderbeveiligingssysteem mag niet zonder de bekleding worden gebruikt.
- De bekleding mag niet worden vervangen door bekleding die niet door de fabrikant wordt aanbevolen, omdat deze een vast onderdeel van de beveiliging is.



## ONDERDELEN AUTOSTOELTJE

### Voor aanzicht

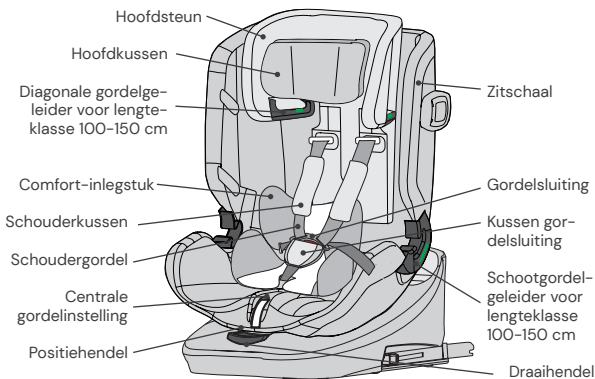

### Achteraanzicht

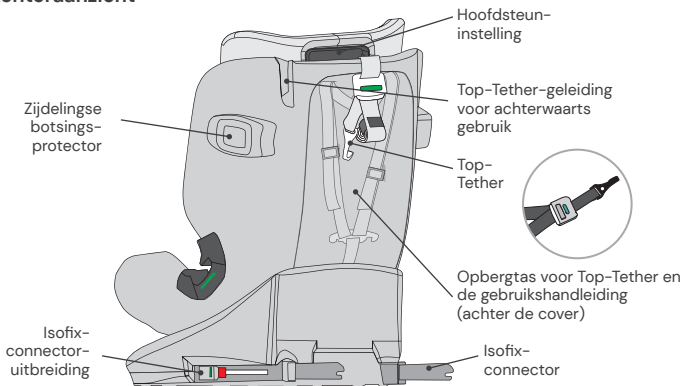

## GEBRUIK VAN HET AUTOSTOELTJE

### Hellingshoek van het autostoeltje instellen

- Bedien de positiehandel voor aan de onderzijde van het zitschaal met één hand.
- Houd met de andere hand de zitschaal vast en stel de hoek in.



**De volgende zitposities zijn mogelijk:**  
(Neem het label op het autostoeltje in acht)

Achterwaarts gericht,  
lichaamslengte 40-105 cm: 1 positie (1+R)

Voorwaarts gericht,  
lichaamslengte 76-105 cm,  
min. 15 maanden oud:  
5 posities (1 tot 5)

Voorwaarts gericht, lichaamslengte:  
100-150 cm: 1 positie (1)

### Autostoeltje draaien

- Trek met één hand aan de rotatiehandel aan de voorkant van de basis en met de andere hand kun je de stoel in de gewenste rijrichting draaien.
- De voorwaarts gerichte positie is alleen geschikt voor kinderen met een minimumleeftijd van 15 maanden en een minimale lengte van 76 cm. De naar achteren gerichte positie is ontworpen voor kinderen met een lengte van 40 tot 105 cm en een maximumgewicht van 18 kg.
- De zijwaartse positie is alleen bedoeld om de instap van het kind te vergemakkelijken. Deze positie mag niet worden gebruikt tijdens het rijden.

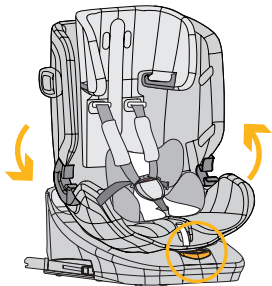

## Gordel instellen

- Om de gordel los te maken, drukt u met één hand op de knop voor de gordelverstelling in het zitgedeelte. Houd het gordelslot met de andere hand vast en maak voorzichtig de aangebrachte gordels iets losser.
- Trek aan het voorste verstellijpje om de gordels strak te trekken. Let erop dat de gordels niet zijn verdraaid.



## Gordel openen/sluiten

- Om de gordel te ontgrendelen, drukt u op de knop van het gordelslot, trekt u de beide gespontgen eruit en maakt deze van elkaar los.
- Om de gordel te vergrendelen, verbindt u eerst de beide gespontgen en steekt u deze samen in het gordelslot.

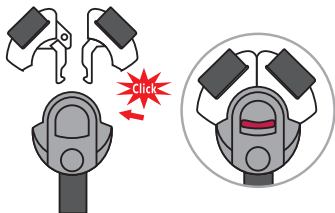

## Beschermingen stootbescherming zijkant

- Aan beide zijden van het autostoeltje bevinden zich uitklapbare beschermingen voor de stootbescherming aan de zijkant.
- Klap steeds de bescherming uit die zich aan de zijde van de autodeur bevindt. De bescherming aan de binnenzijde hoeft niet te worden uitgeklapt.

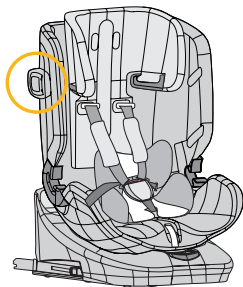

## Hoofdsteun instellen

- Maak de gordel los en trek aan de hendel voor het instellen van de hoofdsteun aan de achterzijde van het autostoeltje. Beweeg de hoofdsteun tot deze op de juiste hoogte vastklikt.
- Let erop dat de schoudergordels precies over de schouders van uw kind uit het autostoeltje worden geleid.
- Laat de hendel los en controleer of de hoofdsteun is vastgeklikt.

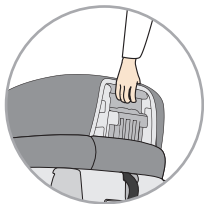

## Isofix-connectoren

- Druk de Isofix-connectorknoppen aan beide kanten in om de Isofix-connectoren in de lengte uit te schuiven.
- Schuif de Isofix-connectoren naar de Isofix-houders op de stoel van de auto en laat ze vastklikken.
- Duw het autostoeltje stevig tegen de rugleuning van de autostoel. Let erop dat beide Isofix-indicatoren groen worden.

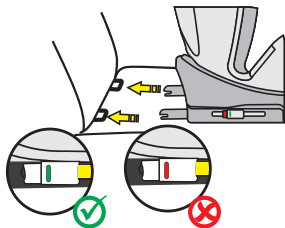

## Hoofdkussen en comfort-inlegstuk

- Het hoofdkussen en het comfort-inlegstuk zijn ontworpen voor baby's met een lichaamslengte van 40-87 cm.
- Gelieve beide inlegstukken te verwijderen zodra uw kind de aangegeven lichaamslengte heeft overschreden.

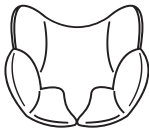

## Top-Tether voor lengteklasse 40-105 cm

- Haal de Top-Tether uit het opbergtas.
- Om de Top-Tether los te maken, drukt u met een hand op de grijze knop en trekt u met de andere hand de zijkant van het gordelanker tot de vereiste lengte.
- Om de Top-Tether te bevestigen, hangt u het anker aan het bevestigingspunt aan de autozitting en trekt u deze zo strak mogelijk. De indicatie wordt pas groen als de gordel voldoende strak zit.
- Wanneer het autostoeltje tegen de rijrichting in wordt gebruikt, moet de bovenste tuiрем van binnen naar buiten door de bovenste tuigeleider (sleuf, oranje gemarkeerd op de afbeelding) op het autostoeltje worden geleid. Idealiter gebruikt u de geleiding voor het interieur van uw auto, om de rotatie ten opzichte van het portier voor gemakkelijk in- en uitstappen te waarborgen.
- De Top-Tether gordel is alleen nodig voor de lengteklasse 40-105 cm. In de lengteklasse 100-150 cm kunt u de Top-Tether gordel weer opbergen in het opbergtas.

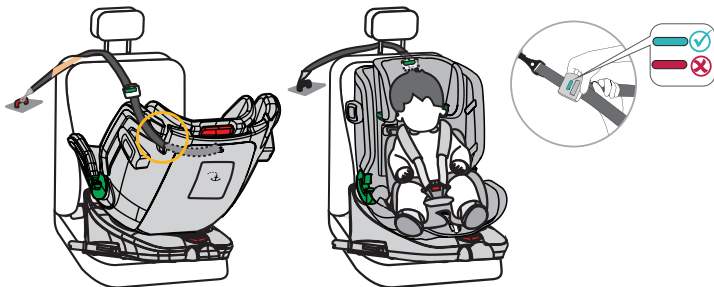

## 5-puntsgordel opbergen voor lengteklasse 100-150 cm

- Maak het gordelsysteem los tot de maximale lengte.
- Open de stoelhoes aan de achterkant van het kinderzitje en rijg de schouderriemen en schouderkussens uit hun metalen beugels aan de achterkant van het kinderzitje en voer ze door het kinderzitje naar de voorkant (Afbeelding A).
- Open het gordelsysteem en verwijder de schouderkussens.
- Open de hoes aan de achterkant bij de drukknoop en vouw deze weg. Vouw ook het onderste deel van de bekleding van de hoofdsteun opzij.
- Vouw de gordel samen met de gordelsloten zodat deze achter de hoes in de uitsparing van de rugleuning kan worden opgeborgen (Afbeelding B).
- Verwijder het gordelslotkussen en verwijder voorzichtig de bekleding in het zitgedeelte zodat je het gordelslot door de opening in de stoelhoes kunt halen.
- Berg het gordelslot op in de daarvoor bestemde uitsparing in het zitgedeelte (Afbeelding C).
- Doe de hoes weer over het zitgedeelte.
- Vouw het onderste deel van de bekleding van de hoofdsteun weer terug en zet de hoes van het ruggedeelte weer omhoog en sluit deze met de drukknoop.
- Bewaar de verwijderde kussens goed voor later gebruik.
- Berg de top tether riem op in het opbergvak aan de achterkant van het kinderzitje.

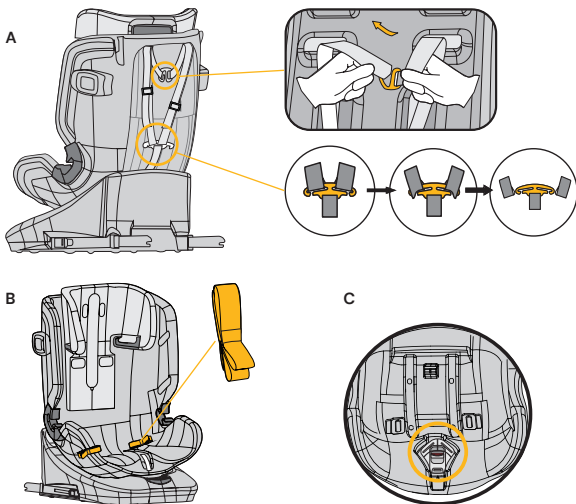

## REINIGING

Om uw autostoeltje lang te kunnen gebruiken, mag u voor de reiniging van het autostoeltje geen oplosmiddelen, schuurmiddelen of agressieve reinigingsmiddelen gebruiken. Controleer na elke wasbeurt de bestendigheid van de stof en de naden. Bij het wassen van de stof moeten de aanwijzingen op het etiket (zie hieronder) zorgvuldig worden opgevolgd.



Wassen op 30 °C,  
fijnwasprogramma



NIET  
strijken



NIET  
bleken



NIET  
chemisch reinigen



In trommel drogen op  
lage temperatuur

## ONDERHOUD

Controleer het product regelmatig op mogelijke schade. Bij schade mag het autostoeltje niet meer worden gebruikt en moet het buiten het bereik van kinderen worden bewaard.

Neem bij vragen en problemen contact op met de  
**Osann klantenservice op +49 7731 970077.**

## MONTAGE VAN HET AUTOSTOELTJE

1) Lichaamslengteklasse 40–105 cm, max. 18 kg, naar achteren gericht

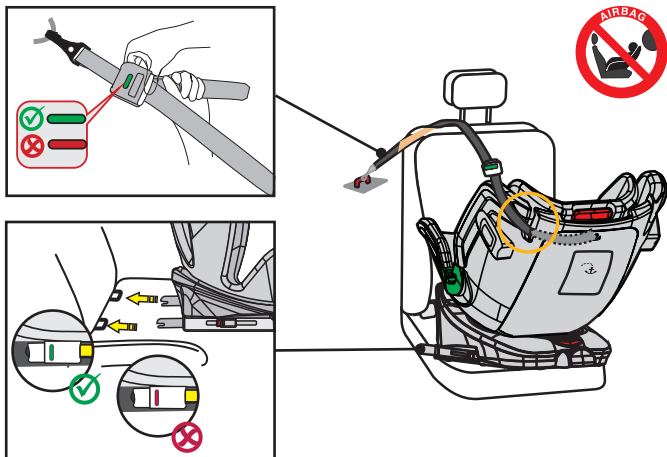



1. Stel de kinderautostoel in op zitpositie 1 en draai deze, zodat hij in een achterwaarts gerichte positie naar zitpositie R wijst.
2. Druk de Isofix-connectorknoppen aan beide kanten in om de Isofix-connectoren in de lengte uit te schuiven.
3. Schuif de Isofix-connectoren naar de Isofix-houders op de stoel van de auto en laat ze vastklikken.
4. Duw het autostoeltje stevig tegen de rugleuning van de autostoel. Let erop dat beide Isofix-indicatoren groen worden.
5. Haal de toptether uit de opbergtas en trek hem helemaal uit.
6. De bovenste tuurlem moet van binnen naar buiten door de bovenste tuiggeleider (sleuf, oranje gemarkeerd op de illustratie) op het autostoeltje worden geleid. Idealiter gebruikt u de geleiding voor het interieur van uw auto, om de rotatie ten opzichte van het portier voor gemakkelijk in- en uitstappen te waarborgen.
7. Bevestig de Top-Tether aan de overeenkomstige haak in uw auto (bijv. achterkant van de autostoel of in de kofferruimte. Neem hierbij de gebruiksaanwijzing van uw auto in acht).
8. Span de Top-Tether nu tot de indicatie op de Top-Tether groen is.
9. Om uw kind comfortabel in het zitje te plaatsen, draait u het autostoeltje in de richting van de autodeur.
10. Maak de gordelgesp van het autostoeltje los en leg de gordels op de buitenkant van het autostoeltje.
11. Plaats uw kind in het autostoeltje.
12. Stel de hoogte van de hoofdsteun in zoals eerder is beschreven.
13. Sluit de gordelgesp weer tot u een klik hoort.
14. Trek aan het voorste verstelrijpje om de gordels strak te trekken. Let erop dat de gordels niet zijn verdraaid.
15. Draai het autostoeltje naar de achterwaarts gerichte positie. Controleer of het autostoeltje in deze positie is vastgeklit.

## MONTAGE VAN HET AUTOSTOELTJE

2) Lichaams lengteklasse 76-105 cm, min. 15 maanden, max. 18 kg, voorwaarts gericht

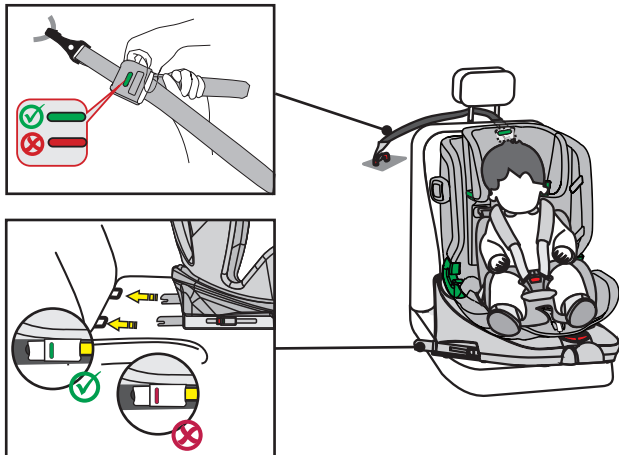

**BELANGRIJK: GEBUIK HET AUTOSTOELTJE NIET IN DE RIJRICHTING ALS HET KIND JONGER IS DAN 15 MAANDEN.**

1. Druk de Isofix-connectorknoppen aan beide kanten in om de Isofix-connectoren in de lengte uit te schuiven.
2. Schuif de Isofix-connectoren naar de Isofix-houders op de stoel van de auto en laat ze vastklikken.
3. Duw het autostoeltje stevig tegen de rugleuning van de autostoel. Zorg ervoor dat beide Isofix-indicatoren groen worden.
4. Haal de toptether uit de opbergtas en trek hem helemaal uit.
5. Bevestig de Top-Tether aan de overeenkomstige haak in uw auto (bijv. achterkant van de autostoel of in de kofferruimte. Neem hierbij de gebruiksaanwijzing van uw auto in acht).
6. Span de Top-Tether nu tot de indicatie op de Top-Tether groen is.
7. Maak de gordelgesp van het autostoeltje los en leg de gordels op de buitenkant van het autostoeltje.
8. Plaats uw kind in het autostoeltje.
9. Stel de hoogte van de hoofdsteun in zoals eerder is beschreven.
10. Sluit de gordelgesp weer tot u een klik hoort.
11. Trek aan het voorste verstellichaam om de gordels strak te trekken. Let erop dat de gordels niet zijn verdraaid.
12. Het autostoeltje heeft vijf instelbare zitposities in de rijrichting.

## MONTAGE VAN HET AUTOSTOELTJE

### 3) Lengteklasse 100-150 cm, voorwaarts gericht

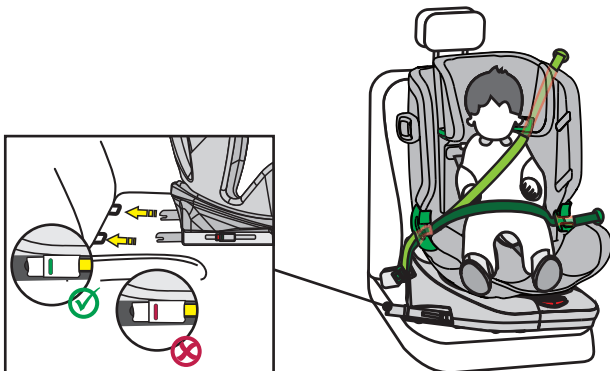

1. De 5-puntsgordel en de Top-Tether gordel van het autostoeltje moeten worden opgeborgen zoals eerder beschreven. Deze zijn niet nodig in deze lengteklasse.
2. Druk de Isofix-connectorknoppen aan beide kanten in om de Isofix-connectoren in de lengte uit te schuiven.
3. Schuif de Isofix-connectoren naar de Isofix-houders op de autozitting en laat ze vastklikken.
4. Duw het autostoeltje stevig tegen de rugleuning van de autostoel. Zorg ervoor dat beide Isofix-indicatoren groen worden.
5. Haal de diagonale gordel van de 3-puntsgordel van de auto door de diagonale gordelgeleiding aan de hoofdsteun van het autostoeltje.
6. Haal de heupgordel van de 3-puntsgordel van de auto door de eerste heupgordelgeleiding in het zitgedeelte van het autostoeltje.
7. Om uw kind comfortabel in het zitje te plaatsen, draait u het autostoeltje in de richting van de autodeur.
8. Plaats uw kind in het autostoeltje.
9. Stel de hoogte van de hoofdsteun zo in dat het hoofd van het kind volledig in de hoofdsteun rust en de diagonale gordel door de gordelgeleiding ter hoogte van de schouders van het kind naar buiten komt.
10. Draai het autostoeltje naar de voorwaarts gerichte positie. Controleer of het autostoeltje in deze positie is vastgeklikt.
11. Sluit de gordelgesp van de 3-puntsgordel tot u een klik hoort.
12. Zorg ervoor dat zowel de diagonale gordel als de heupgordel door de tweede heupgordelgeleider van het autostoeltje lopen, die naar het gordelslot van de auto is gericht.
13. Trek aan de diagonale gordel om deze strak te trekken. Let erop dat de gordels niet zijn gedraaid.
14. De stoelpositie moet worden ingesteld op positie 1.

#### **Montage zonder Isofix:**

Als alternatief kan het autostoeltje in de lengteklasse 100–150 ook alleen met de 3-puntsgordel worden gemonteerd. Plaatsing met de Isofix-connectoren is niet absoluut noodzakelijk maar wordt wel aanbevolen.

Gracias por elegir nuestra silla de coche Eno360. Si necesita ayuda con este producto, diríjase a nuestro servicio de atención al cliente.

## USO

- Este producto es adecuado para niños con una estatura de 40 a 150 cm.
- **La instalación a contramarcha para niños de 40 a 105 cm** se realiza mediante conectores Isofix y el cinturón Top-Tether. Se sujeta al niño con el cinturón de 5 puntos del asiento infantil abrochado.
- **La instalación en el sentido de la marcha para niños de 76 a 105 cm de altura y edad mínima de 15 meses** se realiza mediante conectores Isofix y el cinturón Top-Tether. Se sujeta al niño con el cinturón de 5 puntos del asiento infantil abrochado.
- **La instalación en el sentido de la marcha para niños de 100 a 150 cm de altura** se realiza con la ayuda de los conectores Isofix. El cinturón Top-Tether no es necesario en esta clase de tamaño. La sujeción del niño se lleva a cabo con el cinturón de 3 puntos del automóvil. Como alternativa, el asiento infantil en la clase de estatura 100–150 también puede montarse solo con el cinturón de 3 puntos. La conexión con los conectores Isofix no es obligatoria, pero se recomienda.

## IMPORTANTE

NO UTILICE EL ASIENTO INFANTIL PARA AUTOMÓVIL EN EL SENTIDO DE LA MARCHA HASTA QUE EL NIÑO CUMPLA 15 MESES.

## PELIGRO EXTREMO

Se recomienda instalar el asiento infantil en el asiento trasero del vehículo. En el caso de la clase de estatura 40 a 105 cm, NO fije el asiento infantil a contramarcha en el asiento delantero donde exista un airbag, a menos que el airbag se pueda desactivar. Para más información, consulte el manual de instrucciones del vehículo.

## NOTA

NOTA (40–105 cm):

Este es un sistema de retención infantil i-Size. Está homologado según el Reglamento n.º 129 para su uso en asientos de vehículos "compatibles con i-Size", tal y como especifica el fabricante del vehículo en el manual de instrucciones. En caso de duda, póngase en contacto con el fabricante del sistema de retención infantil o con el distribuidor.

El sistema de retención infantil puede utilizarse en todos los asientos Isofix siempre que también haya un gancho de fijación para el Top-Tether.

**NOTA (100–150 cm):**

Se trata de un asiento elevador i-Size optimizado. Está homologado según el Reglamento n.º 129 para su uso principalmente en las "plazas de asiento i-Size" especificadas por los fabricantes de vehículos en el manual de instrucciones del vehículo. En caso de duda, póngase en contacto con el fabricante del sistema de retención infantil ampliado o con el distribuidor.

El asiento elevador i-Size optimizado también puede utilizarse en todos los asientos de la categoría "universal", siempre que no existan problemas de compatibilidad con el interior del vehículo.

**En caso de duda, póngase en contacto con el fabricante del asiento para automóvil o con el distribuidor.**

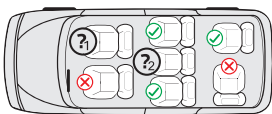

1. y 2.:

40–105 cm: Solo si se dispone de conectores Isofix y de un gancho de sujeción para el Top-Tether. Para el uso adicional a contramarcha, solo si el airbag se puede desactivar.

100–150 cm: Solo si hay, al menos, un cinturón de seguridad de 3 puntos conforme a ECE R16 disponible. Si existen conectores Isofix, también pueden utilizarse de manera adicional. No está permitido asegurar al niño únicamente con un cinturón de 2 puntos.

La siguiente tabla proporciona información sobre los dispositivos y métodos de fijación:

Clase de estatura	Sentido de montaje	Instalación	Tipo	Protección del niño
40–105 cm	A contra-marcha	Conectores Isofix y Top-Tether	i-Size	Cinturón de 5 puntos del asiento infantil
76–105 cm	En el sentido de la marcha	Conectores Isofix y Top-Tether	i-Size	Cinturón de 5 puntos del asiento infantil
100–150 cm	En el sentido de la marcha	Conectores Isofix y cinturón de seguridad de 3 puntos	Asiento elevador i-Size	Cinturón de 3 puntos del coche
100–150 cm	En el sentido de la marcha	Cinturón de 3 puntos del coche	Asiento elevador i-Size	Cinturón de 3 puntos del coche

## ADVERTENCIA

- Lea atentamente estas instrucciones antes de utilizarlo para garantizar la seguridad de su hijo. Conserve estas instrucciones. El incumplimiento de las instrucciones de este manual puede resultar en lesiones graves para su hijo.
- El asiento infantil puede utilizarse con el sistema propio de cinturones de 5 puntos solo para niños de menos de 18 kg de peso y 105 cm de altura.
- El asiento infantil NO puede utilizarse con el sistema de cinturón de 5 puntos para niños con un peso corporal superior a 18 kg y una altura superior a 105 cm.
- El asiento infantil puede instalarse a contramarcha y en el sentido de la marcha con los conectores Isofix y el cinturón Top-Tether. Importante: No instalar en el sentido de la marcha antes de que el niño cumpla 15 meses.
- Para la instalación Isofix: Asegúrese de leer el manual del fabricante del vehículo.
- No utilice puntos de contacto de carga distintos a los descritos en las instrucciones y marcados en el sistema de retención infantil.
- No utilice este asiento infantil en casa. Ha sido diseñado exclusivamente para usar en un coche.
- Nunca deje a su hijo sin vigilancia en el asiento.
- No coloque el asiento infantil a contramarcha en un asiento delantero con el airbag activado. Esto puede provocar lesiones graves o la muerte.
- El asiento infantil debe sustituirse si ha sido sometido a cargas pesadas en caso de un accidente.
- Por razones de seguridad, el asiento infantil también debe estar fijado al vehículo aunque no haya ningún niño en el asiento infantil.
- Asegúrese siempre de que todos los cinturones que sujetan el asiento infantil al vehículo estén bien apretados y que todos los cinturones que sujetan al niño estén adaptados al cuerpo del niño. Asegúrese también de que los cinturones no estén retorcidos.
- Las piezas de equipaje u otros objetos que puedan causar lesiones en caso de colisión deben estar debidamente asegurados.
- Los objetos rígidos y las piezas de plástico de un sistema de retención infantil se deben colocar e instalar de forma que no puedan quedar atrapados por un asiento móvil o una puerta del vehículo.
- Es importante que los cinturones situados más abajo aseguren firmemente la pelvis del niño. Para evitar el riesgo de caídas, su hijo debe tener siempre puesto el cinturón de seguridad.
- Es peligroso realizar cambios o adiciones al producto sin el consentimiento de la autoridad competente. El incumplimiento de las instrucciones de instalación del fabricante del sistema de retención infantil también conlleva riesgos para la seguridad de su hijo.
- Este asiento infantil está diseñado para niños con una altura máxima de 150 cm. Nunca sobrecargue el asiento infantil llevando más de un niño o cargas adicionales en él.
- El sistema de retención infantil no debe utilizarse sin la funda del asiento.
- La funda del asiento no debe sustituirse por otra que no sea la recomendada por el fabricante, esta es una parte integral del rendimiento de la retención.



## PIEZAS DEL ASIENTO

### Vista frontal

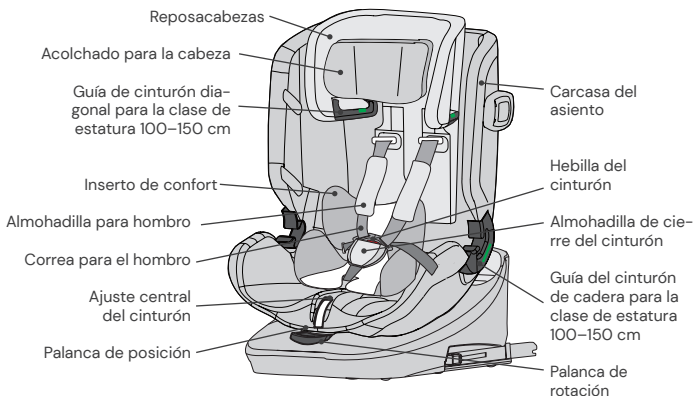

### Vista trasera

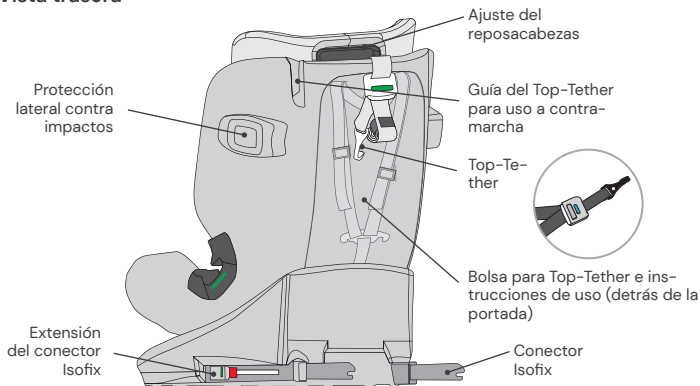

## USO DEL ASIENTO INFANTIL PARA AUTOMÓVIL

### Ajuste del ángulo de inclinación del asiento infantil para automóvil

- Utilice una mano para accionar la palanca de posición en la parte delantera inferior de la carcasa del asiento.
- Con la otra mano, sostenga la carcasa del asiento y ajuste el ángulo.

**El asiento se puede colocar de las siguientes maneras:** (Por favor, tenga en cuenta la etiqueta del asiento infantil)

A contramarcha,  
Estatura 40–105 cm: 1 posición (1+R)

En el sentido de la marcha,  
estatura 76–105 cm,  
edad mín. 15 meses:  
5 posición (1 a 5)

En el sentido de la marcha, estatura:  
100–150 cm: 1 posición (1)



### Rotación del asiento infantil

- Tire de la palanca de rotación situada en la parte delantera de la base con una mano y con la otra podrá girar la unidad de asiento en la dirección de desplazamiento deseada.
- La posición en el sentido de la marcha es adecuada solo para niños con una edad mínima de 15 meses y una altura mínima de 76 cm. La posición a contramarcha está diseñada para niños de 40 a 105 cm de altura y un peso máximo de 18 kg.
- La posición lateral solo sirve para facilitar la entrada del niño. Esta posición no debe utilizarse durante la conducción.

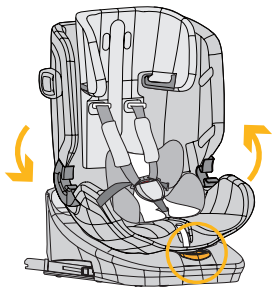

## Ajustar el cinturón

- Para soltar el cinturón, presione el botón de ajuste del cinturón de la zona del asiento con una mano. Sujete la hebilla del cinturón con la otra mano y afloje con cuidado las correas que lo sujetan.
- Tire de la lengüeta de ajuste frontal para apretar los cinturones. Asegúrese de que las correas no estén retorcidas.



## Abrochar/desabrochar el cinturón

- Para desabrochar el cinturón, pulse el botón de la hebilla del mismo, saque las lengüetas de la hebilla y sepárelas.
- Para abrochar el cinturón, primero conecte las dos lengüetas de la hebilla del cinturón de seguridad e insértelas en la hebilla.

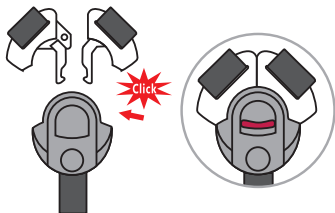

## Protectores contra impactos laterales

- A ambos lados del asiento infantil se encuentran instalados protectores contra impactos laterales desplegables.
- Por favor, despliegue el protector situado en cada lado de las puertas del coche. El protector situado hacia el interior no necesita desplegarse.

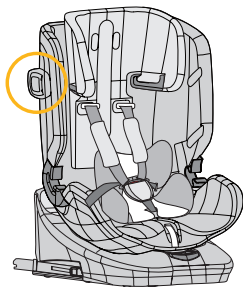

## Ajustar el reposacabezas

- Afloje el cinturón y tire de la palanca de ajuste del reposacabezas situada en el respaldo del asiento infantil. Mueva el reposacabezas hasta que encaje a la altura correcta.
- Asegúrese de que las correas de los hombros salgan del asiento infantil justo por encima de los hombros de su hijo.
- Suelte la palanca y asegúrese de que el reposacabezas esté encajado.

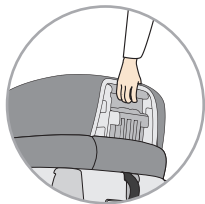

## Conectores Isofix

- Pulse los dos botones laterales del conector Isofix para ampliar la longitud de los conectores Isofix.
- Pase los soportes Isofix por los conectores Isofix del asiento del coche y encájelos.
- Empuje el asiento infantil firmemente contra el respaldo del asiento de coche. Asegúrese de que ambos indicadores Isofix estén en verde.

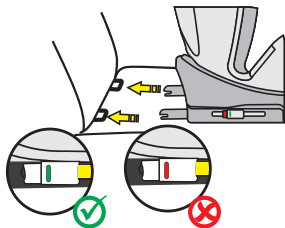

## Acolchado para la cabeza e inserto de confort

- El acolchado para la cabeza y el inserto de confort están diseñados para bebés con una estatura de 40 a 87 cm.
- Por favor, retire ambos insertos en cuanto su hijo haya superado la estatura especificada.

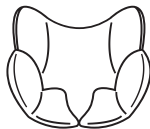

## Top-Tether para la serie de alturas 40–105 cm

- Retire el Top-Tether del bolsa de almacenamiento.
- Para soltar el Top-Tether, presione el botón gris con una mano y tire del lado del anclaje del cinturón hasta la longitud deseada con la otra mano.
- Para fijar el Top-Tether, cuelgue el anclaje en el punto de fijación del asiento del coche y tire de él lo más fuerte posible. El indicador no estará verde hasta que se ajuste el cinturón lo suficiente.
- Cuando el asiento infantil para el automóvil se utiliza en sentido contrario a la marcha, la correa de anclaje superior debe pasarse a través de la guía de anclaje superior (ranura, marcada en naranja en la ilustración) del asiento infantil para el automóvil desde el interior hacia el exterior. Lo ideal es utilizar la guía para el interior de su vehículo para asegurar la rotación a la puerta del coche y facilitar la entrada y salida.
- El cinturón Top-Tether solo es necesario para la clase de alturas 40–105 cm. En la clase de alturas 100–150 cm, puede guardar el cinturón Top-Tether en el bolsa de almacenamiento.

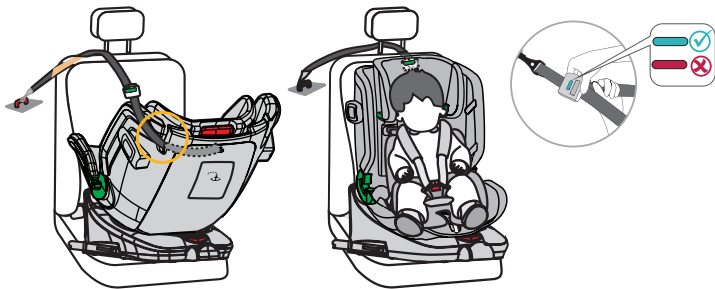

## Guardar el arnés de 5 puntos de anclaje para la clase de estatura 100–150 cm

- Afloje el sistema de cinturones hasta su longitud máxima.
- Abra la funda del asiento en la parte trasera de la silla de auto para niños y pase los cinturones de hombro y los protectores de hombros por sus soportes metálicos en la parte trasera de la silla de auto para niños y páselos por el frente de la silla de auto para niños (Fig. A).
- Abra el sistema de cinturones y retire los protectores de hombros.
- Abra la funda en la zona posterior utilizando sus broches a presión y pliéguela hacia un lado. También pliegue la parte inferior de la funda del reposacabezas hacia un lado.
- Doble el cinturón junto con las lengüetas de la hebilla para que se pueda guardar detrás de la funda en la cavidad del respaldo (Fig. B).
- Retire el protector de la hebilla y retire con cuidado la funda en la zona del asiento para poder pasar la hebilla a través de la abertura en la funda del asiento.
- Guarde la hebilla junto con las lengüetas en la cavidad designada en la zona del asiento (Fig. C).
- Coloque nuevamente la funda sobre la zona del asiento.
- Vuelva a desplegar la parte inferior de la funda del reposacabezas y levante nuevamente la funda de la zona posterior y ciérrela con los broches a presión.
- Guarde los protectores removidos para usarlos más adelante.
- Guarde la correa superior de anclaje en el bolsillo de almacenamiento en la parte trasera de la silla de auto para niños.

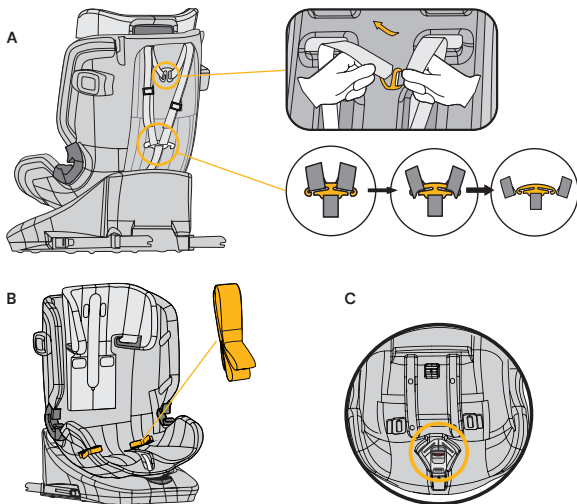

## LIMPIEZA

Para garantizar una larga vida útil de su asiento infantil de coche, no utilice disolventes ni productos de limpieza abrasivos o agresivos para limpiarlo. Compruebe la resistencia del tejido y de las costuras después de cada lavado. Cuando lave el tejido, siga cuidadosamente las instrucciones de la etiqueta (véase a continuación).



Lavar a 30 °C,  
ciclo de lavado delicado



NO  
planchar



NO  
utilizar lejía



NO  
limpiar en seco



Secado en secadora a  
baja temperatura

## MANTENIMIENTO

Compruebe regularmente el estado del producto para detectar posibles daños. En caso de daños, el asiento infantil no debe seguir utilizándose y debe guardarse fuera del alcance de los niños.

Si tiene alguna duda o problema, póngase en contacto con el **Servicio de atención al cliente de Osann: +49 (0)7731 970077.**

## INSTALACIÓN DEL ASIENTO INFANTIL

1) Clase de estatura 40–105 cm, máx. 18 kg, a contramarcha

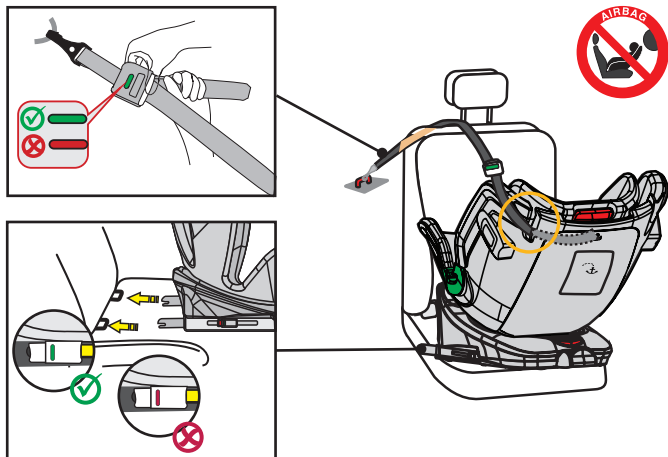



1. Coloca la silla de auto para niños en la posición del asiento 1 y gírala de manera que mire hacia la posición del asiento R en una orientación mirando hacia atrás.
2. Pulse los dos botones laterales del conector Isofix para ampliar la longitud de los conectores Isofix.
3. Pase los soportes Isofix por los conectores Isofix del asiento del coche y encájelos.
4. Empuje el asiento infantil firmemente contra el respaldo del asiento de coche. Asegúrese de que ambos indicadores Isofix estén en verde.
5. Saque la correa de sujeción superior de la bolsa de almacenamiento y extiéndala en toda su longitud.
6. La correa de anclaje superior debe pasar por la guía de anclaje superior (ranura, marcada en naranja en la ilustración) del asiento infantil para el automóvil desde el interior hacia el exterior. Lo ideal es utilizar la guía para el interior de su vehículo para asegurar la rotación a la puerta del coche y facilitar la entrada y salida.
7. Enganche el Top-Tether al gancho correspondiente del automóvil (por ejemplo, en la parte trasera del asiento del automóvil o en el maletero. Tenga en cuenta el manual de instrucciones de su vehículo).
8. Tense el Top-Tether hasta que el indicador del Top-Tether esté en verde.
9. Para sentar cómodamente a su hijo, gire el asiento infantil hacia la puerta del automóvil.
10. Suelte la hebilla del asiento infantil y coloque los cinturones en la parte exterior del asiento.
11. Coloque al niño en el asiento infantil.
12. Ajuste la altura del reposacabezas como se ha descrito anteriormente.
13. Cierre de nuevo la hebilla del cinturón hasta que encaje de forma audible.
14. Tire de la lengüeta de ajuste frontal para apretar los cinturones. Asegúrese de que las correas no estén retorcidas.
15. Gire el asiento a la posición orientada hacia atrás. Compruebe que el asiento infantil esté bloqueado en esta posición.

## INSTALACIÓN DEL ASIENTO INFANTIL

2) Clase de estatura 76–105 cm, mín. 15 meses, máx. 18 kg, en el sentido de la marcha

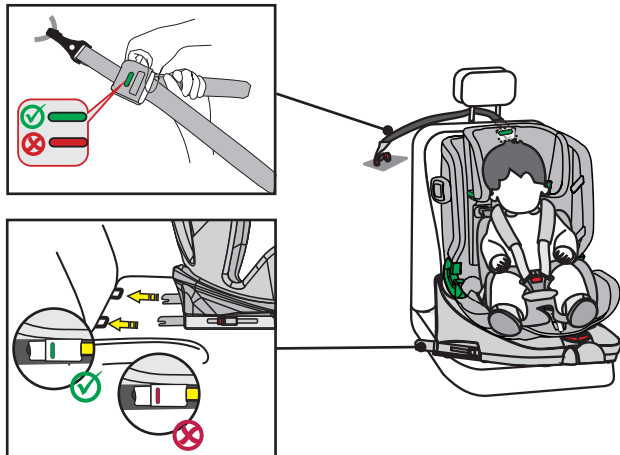

**IMPORTANTE: NO UTILICE EL ASIENTO INFANTIL PARA AUTOMÓVIL EN EL SENTIDO DE LA MARCHA HASTA QUE EL NIÑO CUMPLA 15 MESES.**

1. Pulse los dos botones laterales del conector Isofix para ampliar la longitud de los conectores Isofix.
2. Pase los soportes Isofix por los conectores Isofix del asiento del coche y encájelos.
3. Empuje el asiento infantil firmemente contra el respaldo del asiento de coche. Asegúrese de que ambos indicadores Isofix cambien a verde.
4. Saque la correa de sujeción superior de la bolsa de almacenamiento y extiéndala en toda su longitud.
5. Enganche el Top-Tether al gancho correspondiente del automóvil (por ejemplo, en la parte trasera del asiento del automóvil o en el maletero. Tenga en cuenta el manual de instrucciones de su vehículo).
6. Tense el Top-Tether hasta que el indicador del Top-Tether esté en verde.
7. Suelte la hebilla del asiento infantil y coloque los cinturones en la parte exterior del asiento.
8. Coloque al niño en el asiento infantil.
9. Ajuste la altura del reposacabezas como se ha descrito anteriormente.
10. Cierre de nuevo la hebilla del cinturón hasta que encaje de forma audible.
11. Tire de la lengüeta de ajuste frontal para apretar los cinturones. Asegúrese de que las correas no estén retorcidas.
12. El asiento infantil tiene cinco posiciones de asiento ajustables en el sentido de la marcha.

## INSTALACIÓN DEL ASIENTO INFANTIL

### 3) Clase de estatura 100–150 cm, en el sentido de la marcha

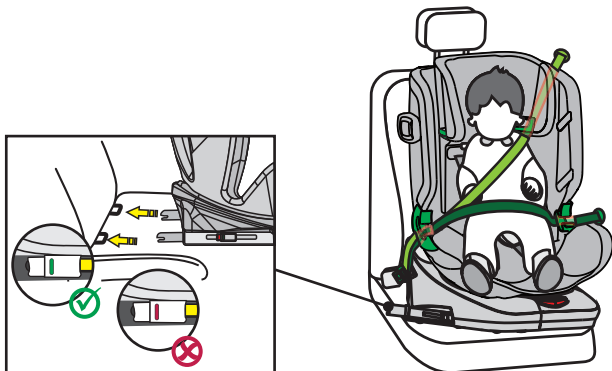

1. El arnés de 5 puntos de anclaje y el cinturón Top-Tether del asiento infantil de coche deben guardarse como se ha descrito anteriormente. Estos no son necesarios en esta clase de estatura.
2. Pulse los dos botones laterales del conector Isofix para ampliar la longitud de los conectores Isofix.
3. Pase los conectores Isofix por los soportes Isofix del asiento del coche y encájelos en su sitio.
4. Empuje el asiento infantil firmemente contra el respaldo del asiento del coche. Asegúrese de que ambos indicadores Isofix cambien a verde.
5. Pase el cinturón diagonal del cinturón de 3 puntos del automóvil por la guía del cinturón diagonal del reposacabezas del asiento infantil para el automóvil.
6. Pase el cinturón de cadera del cinturón de 3 puntos del automóvil a través de la primera guía del cinturón de cadera en la zona del asiento del niño.
7. Para sentar cómodamente a su hijo, gire el asiento infantil hacia la puerta del automóvil.
8. Coloque al niño en el asiento infantil.
9. Ajuste la altura del reposacabezas de manera que la cabeza del niño quede completamente dentro del reposacabezas y el cinturón diagonal salga por la guía del cinturón a la altura de los hombros del niño.
10. Gire el asiento a la posición en el sentido de la marcha. Compruebe que el asiento infantil esté bloqueado en esta posición.
11. Cierre la hebilla del cinturón de 3 puntos hasta que oiga un clic.
12. Asegúrese de que tanto el cinturón diagonal como el cinturón de cadera pasan por la segunda guía del cinturón de cadera del asiento infantil, que está orientada hacia la hebilla del cinturón de seguridad del automóvil.
13. Tire de la correa diagonal para apretarla firmemente. Asegúrese de que los cinturones no estén retorcidos.
14. La posición del asiento debe ajustarse a la posición 1.

**Instalación sin Isofix:**

Como alternativa, el asiento infantil en la clase de estatura 100–150 también puede montarse solo con el cinturón de 3 puntos. La conexión con los conectores Isofix no es obligatoria, pero se recomienda.

Děkujeme, že jste si zakoupili naši dětskou autosedačku Eno360. Potřebujete-li s výrobkem pomoci, obraťte se prosím na náš zákaznický servis.

## POUŽITÍ

- Tento výrobek je vhodný pro děti s výškou od 40 do 150 cm.
- **Instalace proti směru jízdy pro děti s výškou od 40 do 105 cm** se provádí pomocí konektorů Isofix a pásu Top Tether. Dítě je připoutáno pětibodovým pásem autosedačky.
- **Instalace po směru jízdy pro děti s výškou od 76 do 105 cm a od 15 měsíců věku** se provádí pomocí konektorů Isofix a pásu Top Tether. Dítě se připoutává pětibodovým pásem dětské autosedačky.
- **Instalace po směru jízdy pro děti s výškou od 100 do 150 cm** se provádí pomocí konektorů Isofix. Pro tuto velikost není vyžadován pás Top Tether. Dítě je připoutáno tříbodovým bezpečnostním pásem vozidla. Alternativně lze dětskou autosedačku pro děti s výškou od 100 do 150 cm používat pouze s tříbodovým bezpečnostním pásem. Připojení pomocí konektorů Isofix není nezbytně nutné, přesto ho doporučujeme.

## DŮLEŽITÉ

NEPOUŽÍVEJTE DĚTSKOU AUTOSEDAČKU PO SMĚRU JÍZDY, POKUD JE DÍTĚ MLADŠÍ 15 MĚSÍCŮ.

## EXTRÉMNÍ NEBEZPEČÍ

Doporučuje se instalovat dětskou autosedačku na zadním sedadle vozidla. **NEUPEVNŮJTE** dětskou autosedačku při použití proti směru jízdy ve velikostní kategorii 40 až 105 cm na přední sedadlo vybavené airbagem. Výjimku tvoří situace, kdy lze airbag deaktivovat. Přečtěte si prosím příslušnou část návodu k obsluze vozidla.

## UPOZORNĚNÍ

UPOZORNĚNÍ (40–105 cm):

Jedná se o dětský zádržný systém i-Size. Je schválen v souladu s předpisem č. 129 pro použití na sedadlech vozidel „kompatibilních s i-Size“ specifikovaných výrobcem vozidla v uživatelské příručce. V případě pochybností se obraťte buď na výrobce dětského zádržného systému nebo na prodejce.

Dětský zádržný systém lze použít na všech sedadlech s upevněním Isofix za předpokladu, že je k dispozici také úchyt pásu Top Tether.

**UPOZORNĚNÍ (100–150 cm):**

Jedná se o optimalizovaný podsedák i-Size. Je schválen v souladu s předpisem č. 129 pro použití především na „i-Size místech k sezení ve vozidle“ specifikovaných výrobcí vozidel v uživatelské příručce. V případě pochybností se obraťte na výrobce rozšířeného dětského zadržného systému nebo na prodejce.

Optimalizovaný podsedák i-Size lze také použít na všech sedadlech v kategorii „univerzální“, pokud je k tomu uzpůsoben interiér vozidla.

**V případě pochybností kontaktujte prosím výrobce autosedačky nebo prodejce.**

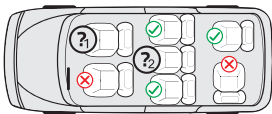

1. a 2.:

40–105 cm: Pouze pokud jsou k dispozici konektory Isofix a úchyt pásu Top Tether. V případě použití proti směru jízdy pouze v případě, že lze deaktivovat airbag.

100–150 cm: Pouze pokud je k dispozici alespoň jeden tříbodový pás podle normy ECE R16. Pokud jsou k dispozici konektory Isofix, lze je také použít doplňkově. Zajištění dítěte pouze dvoubodovým pásem není povoleno.

Níže uvedená tabulka poskytuje informace o upevňovacích zařízeních a metodách:

Velikostní kategorie	Směr montáže	Instalace	Typ	Zajištění dítěte
40–105 cm	Proti směru jízdy	Konektory Isofix a pás Top Tether	i-Size	Pětibodový pás dětské autosedačky
76–105 cm	Čelně ve směru jízdy	Konektory Isofix a pás Top Tether	i-Size	Pětibodový pás dětské autosedačky
100–150 cm	Čelně ve směru jízdy	Konektory Isofix a tříbodový pás auta	Podsedák i-Size	Tříbodový pás auta
100–150 cm	Čelně ve směru jízdy	Tříbodový pás auta	Podsedák i-Size	Tříbodový pás auta

## VAROVÁNÍ

- Pro zajištění bezpečnosti svého dítěte si před použitím pečlivě přečtěte tento návod. Návod si uschovejte. Nedodržení pokynů uvedených v této příručce může způsobit vážná zranění vašeho dítěte.
- Dětská sedačka se může používat s vlastním pětibodovým pásovým systémem jen pro děti s hmotností do 18 kg a výškou do 105 cm.
- Dětská sedačka se NESMÍ používat s pětibodovým pásovým systémem pro děti s hmotností nad 18 kg a výškou nad 105 cm.
- Dětskou autosedačku lze instalovat proti směru a po směru jízdy pomocí konektorů Isofix a pásu Top Tether. Důležité: Nemontujte ve směru jízdy, pokud věk dítěte ještě nedosáhl 15 měsíců.
- Pro umístění pomocí systému Isofix: Nezapomeňte si přečíst příručku výrobce vozidla.
- Nepoužívejte žádná jiná nosná styčná místa než ta, která jsou popsána v návodu a jsou vyznačena v dětském zádržném systému.
- Nepoužívejte tuto dětskou autosedačku doma. Byla navržena výhradně k použití ve vozidle.
- Nikdy nenechávejte své dítě v sedačce bez dozoru.
- Neumísťujte dětskou autosedačku proti směru jízdy na přední sedadlo s aktivovaným airbagem. Může to mít za následek těžká poranění nebo usmrcení.
- Pokud byla dětská autosedačka při nehodě silně namáhána, je nutné ji vyměnit.
- Z bezpečnostních důvodů musí být dětská autosedačka ve vozidle upevněna i tehdy, když v dětské autosedačce nesedí žádné dítě.
- Vždy se ujistěte, že všechny pásy, kterými je dětská autosedačka připevněna k vozidlu, jsou pevně upnuté, a že všechny pásy, kterými je dítě připoutáno, jsou nastaveny podle těla dítěte. Dále se ujistěte, že pásy nejsou překroucené.
- Zavazadla nebo jiné předměty, které by mohly způsobit zranění v případě nárazu, musí být řádně zajištěny.
- Pevné předměty a plastové části dětského zádržného systému musí být umístěny a instalovány tak, aby nemohly být zachyceny pohybujícím se sedadlem nebo dveřmi vozidla.
- Je důležité, aby dole vedené pásy pevně fixovaly pánev dítěte. Aby se eliminovalo riziko pádu, mělo by být vaše dítě vždy připoutáno.
- Je nebezpečné provádět změny nebo dodatečné úpravy na výrobku bez souhlasu příslušné instituce. Stejně tak dochází k ohrožení bezpečnosti vašeho dítěte při nedodržení instalačních pokynů výrobce dětského zádržného systému.
- Tato dětská sedačka byla navržena pro děti s maximální výškou 150 cm. Nikdy nepřetěžujte dětskou sedačku přepravou více než jednoho dítěte nebo dalších břemen.
- Dětské zádržné zařízení se nesmí používat bez potahu sedačky.
- Potah sedačky nesmí být nahrazen jiným než tím, který doporučuje výrobce, protože je nedílnou součástí zádržného systému.



## ČÁSTI SEDAČKY

### Čelní pohled

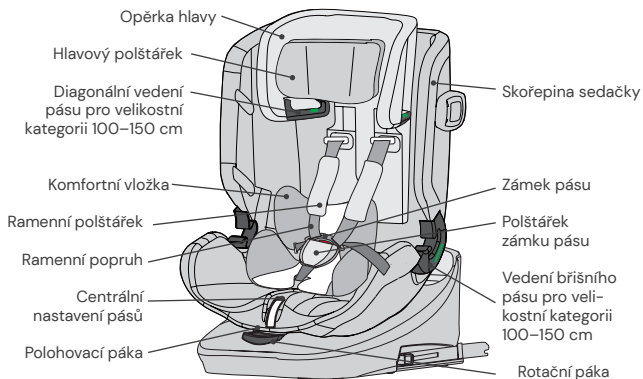

### Pohled zezadu

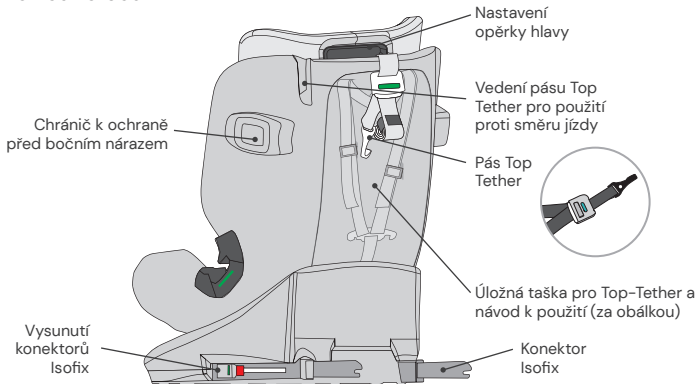

## POUŽITÍ DĚTSKÉ AUTOSEDAČKY

### Nastavení úhlu sklonu dětské autosedačky

- Jednou rukou aktivujte polohovací páku na spodní přední straně skořepiny sedačky.
- Druhou rukou uchopte skořepinu sedačky a nastavte požadovaný úhel.

**Možné jsou následující polohy sedačky:**  
(podívejte se prosím na štítek na dětské sedačce)

Orientace proti směru jízdy,  
tělesná výška 40–105 cm: 1 pozice (1+R)

Orientace ve směru jízdy,  
tělesná výška 76–105 cm,  
min. věk 15 měsíců:  
5 polohy (1 až 5)

Orientace po směru jízdy, tělesná výška:  
100–150 cm: 1 poloha (1)



### Otáčení dětské autosedačky

- Jednou rukou zatáhněte za otočnou páčku na přední straně základny a druhou rukou můžete otočit sedací jednotku v požadovaném směru jízdy.
- Poloha s orientací ve směru jízdy je vhodná pouze pro děti od 15 měsíců s minimální tělesnou výškou 76 cm. Poloha proti směru jízdy je určena pro děti od 40 do 105 cm s maximální hmotností 18 kg.
- Boční poloha má pouze usnadnit nastupování dítěte. Tato poloha se nesmí používat za jízdy.

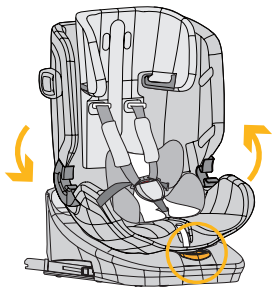

## Nastavení pásu

- Chcete-li pás uvolnit, jednou rukou stiskněte tlačítko pro seřízení pásu v sedačce. Druhou rukou držte a opatrně uvolněte upevněné pásy.
- Pro utažení pásů zatáhněte za přední seřizovací pásek. Dbejte na to, aby popruhy nebyly překroucené.



## Uvolnění/zapnutí pásu

- Chcete-li pás uvolnit, stiskněte tlačítko na zámku pásu, vytáhněte jazyčky přezky a rozpojte je.
- Chcete-li pás zapnout, nejprve spojte oba jazyčky přezky a poté je spolu vsuňte do zámku pásu.

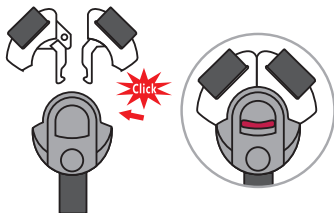

## Chrániče k ochraně před nárazem ze strany

- Po obou stranách dětské autosedačky se nachází vyklápěcí chrániče k ochraně před nárazem ze strany.
- Vyklopte prosím pokaždé ten chránič, který se nachází na straně dveří auta. Chránič nacházející se na straně ukazující dovnitř nemusíte vyklápět.

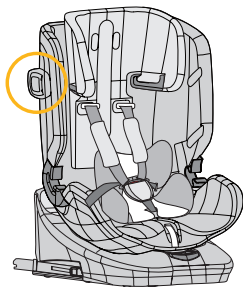

## Nastavení opěrky hlavy

- Uvolněte pás a zatáhněte za páčku pro nastavení opěrky hlavy na zadní straně dětské autosedačky. Posuňte opěrku hlavy do požadované výšky, v níž zacvakne.
- Dbejte na to, aby byly ramenní pásy vedeny z dětské autosedačky těsně nad rameny dítěte.
- Uvolněte páčku a ujistěte se, že opěrka hlavy zacvakla.

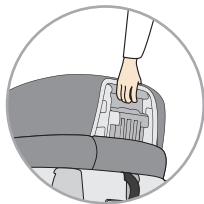

## Konektory Isofix

- Stiskněte obě boční tlačítka konektorů Isofix, aby se konektory Isofix podélně vysunuly.
- Zaveďte konektory Isofix k držákům Isofix v sedadle vozidla a zacvakněte je.
- Dětskou autosedačku silně zatlačte na zadní opěradlo sedadla. Ujistěte se, že jsou oba indikátory Isofix zelené.

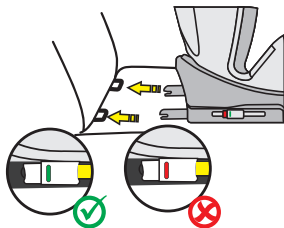

## Hlavový polštářek a komfortní vložka

- Hlavový polštářek a komfortní vložka jsou určeny pro miminka s výškou 40–87 cm.
- Vyjměte prosím obě vložky, jakmile vaše dítě překročí stanovenou výšku.

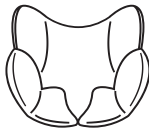

## Top Tether pro velikostní kategorii 40–105 cm

- Vyjměte horní popruh z úložného vaku.
- Chcete-li Top Tether povolit, stiskněte jednou rukou šedé tlačítko a druhou rukou vytáhněte háček pásu do požadované délky.
- Chcete-li Top Tether upevnit, vložte háček do kotevního úchytu na sedadle vozidla a pás co nejpevněji utáhněte. Zelená se na indikátoru objeví teprve po dostatečném natažení pásu.
- Pokud je dětská autosedačka používána proti směru jízdy, musí být horní popruh protažen vodičkem horního popruhu (štěrbinou, na obrázku označenou oranžově) na dětské autosedačce zevnitř ven. V ideálním případě použijte úchytку směrem do prostoru vašeho vozu, abyste umožnili otočení autosedačky ke dveřím vozidla pro snadné nastupování a vystupování.
- Popruh Top-Tether je nutný pouze pro velikostní třídu 40–105 cm. Ve velikostní třídě 100–150 cm můžete popruh Top-Tether vložit zpět do úložného vaku.

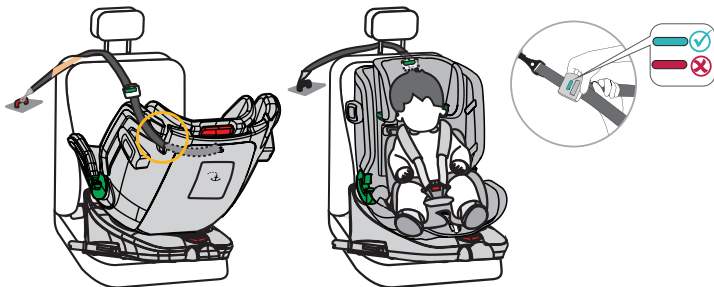

## Uložení pětibodového pásu pro velikostní kategorii 100–150 cm

- Uvolněte systém pásů na maximální délku.
- Otevřete potah sedadla na zadní straně autosedačky pro děti a protáhněte ramenní popruhy a ramenní polštářky skrz jejich kovové háčky na zadní straně autosedačky pro děti a provedte je přes autosedačku pro děti na přední stranu (Obr. A).
- Otevřete pásový systém a odstraňte ramenní polštářky.
- Otevřete potah v zadní části stisknutím knoflíků a složte jej stranou. Stejně tak složte dolní část potahu opěrky hlavy na stranu.
- Složte pás spolu s jazyky zapínání tak, aby mohl být uložen za potahem do prohlubně na opěradle (Obr. B).
- Odstraňte polštářek zapínání a opatrně sundejte potah v oblasti sedadla, abyste mohli zapínání provést otvorem v potahu sedadla.
- Uložte zapínání do vyhrazené prohlubně v oblasti sedadla (Obr. C).
- Přehod'te potah zpět přes oblast sedadla.
- Znovu složte dolní část potahu opěrky hlavy a znovu zvedněte potah zadní části a zavřete jej pomocí knoflíků.
- Uschovejte odstraněné polštářky pro pozdější opětovné použití.
- Uložte popruh pro připevnění k hornímu kotníku do úložného kapsáře na zadní straně autosedačky pro děti.

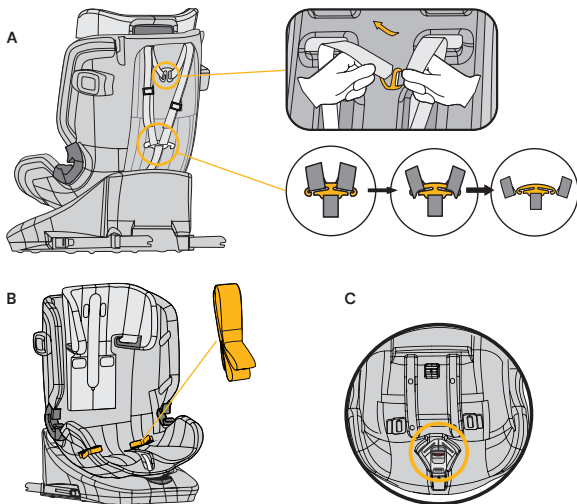

## ČIŠTĚNÍ

Pro zajištění dlouhé životnosti své dětské autosedačky nepoužívejte k jejímu čištění žádná rozpouštědla ani abrazivní nebo agresivní čisticí prostředky. Po každém praní zkontrolujte stav tkaniny a švů. Při praní tkaniny postupujte opatrně podle pokynů na etiketě (viz níže).



Perte na 30 °C,  
šetrný prací cyklus



NEŽEHLETE



NEBĚLTE



NEČISTĚTE  
CHEMICKY



Sušení v bubnové su-  
šičce při nízké teplotě

## ÚDRŽBA

Pravidelně kontrolujte stav výrobku, zda není poškozen. V případě poškození se dětská autosedačka již nesmí používat a musí být uložena mimo dosah dětí.

V případě dotazů a problémů kontaktujte prosím  
základní servis Osann na tel. č. +49 (0)7731 970077.

## MONTÁŽ DĚTSKÉ AUTOSEDAČKY

1) Velikostní kategorie 40–105 cm, max. 18 kg, proti směru jízdy

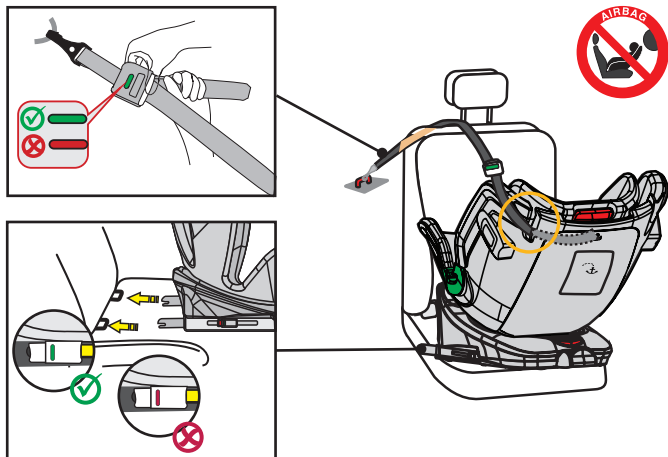



1. Nastavte dětskou autosedačku do polohy sedadla 1 a otočte ji tak, aby směřovala do polohy sedadla R v opačném směru.
2. Stiskněte obě boční tlačítka konektorů Isofix, aby se konektory Isofix podélně vysunuly.
3. Zaveďte konektory Isofix k držákům Isofix v sedadle vozidla a zacvakněte je.
4. Dětskou autosedačku silně zatlačte na zadní opěradlo sedadla. Ujistěte se, že jsou oba indikátory Isofix zelené.
5. Vyjměte horní popruh z úložného vaku a roztáhněte jej na celou délku.
6. Pás Top-Tether musí být veden vodičkem horního popruhu (štěrbinou, na obrázku označenou oranžově) na dětské autosedačce zevnitř ven. V ideálním případě použijte úchytku směrem do prostoru vašeho vozu, abyste umožnili otočení autosedačky ke dveřím vozidla pro snadné nastupování a vystupování.
7. Pás Top Tether zahákněte za příslušný úchyt ve vozidle (např. na zadní straně sedadla automobilu nebo v zavazadlovém prostoru. Řiďte se přitom prosím instrukcemi z návodu k obsluze vozidla).
8. Napněte Top Tether tak, aby se na pásu Top Tether zobrazil zelený ukazatel.
9. Pro pohodlné usazení dítěte otočte dětskou autosedačku ke dveřím auta.
10. Uvolněte přezku pásu dětské autosedačky a položte pásy na vnější strany sedačky.
11. Posad'te své dítě do dětské autosedačky.
12. Nastavte výšku opěrky hlavy tak, jak bylo popsáno v předchozí části.
13. Znovu zajistěte přezku pásu, měli byste přitom slyšet zacvaknutí.
14. Pro utažení pásů zatáhněte za přední seřizovací pásek. Dbejte na to, aby popruhy nebyly překroucené.
15. Otočte sedačku do polohy proti směru jízdy. Zkontrolujte, zda je dětská autosedačka v této poloze zajištěna.

## MONTÁŽ DĚTSKÉ AUTOSEDAČKY

2) Velikostní kategorie 76–105 cm, min. 15 měsíců, max. 18 kg, po směru jízdy

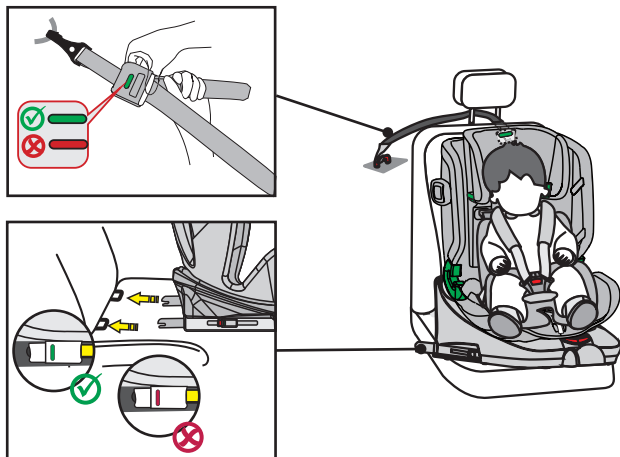

**DŮLEŽITÉ: NEPOUŽÍVEJTE DĚTSKOU AUTOSEDAČKU PO SMĚRU JÍZDY, POKUD JE DÍTĚ MLADŠÍ 15 MĚSÍCŮ.**

1. Stiskněte obě boční tlačítka konektorů Isofix, aby se konektory Isofix podélně vysunuly.
2. Zaveďte konektory Isofix k držákům Isofix v sedadle vozidla a zacvakněte je.
3. Dětskou autosedačku silně zatlačte na zadní opěradlo sedadla. Ujistěte se, že oba indikátory Isofix jsou zelené.
4. Vyjměte horní popruh z úložného vaku a roztáhněte jej na celou délku.
5. Pás Top Tether zahákněte za příslušný úchyt ve vozidle (např. na zadní straně sedadla automobilu nebo v zavazadlovém prostoru. Řiďte se přitom prosím instrukcemi z návodu k obsluze vozidla).
6. Napněte Top Tether tak, aby se na pásu Top Tether zobrazil zelený ukazatel.
7. Uvolněte přezku pásu dětské autosedačky a položte pásy na vnější strany sedačky.
8. Posad'te své dítě do dětské autosedačky.
9. Nastavte výšku opěrky hlavy tak, jak bylo popsáno v předchozí části.
10. Znovu zajistěte přezku pásu, měli byste přitom slyšet zacvaknutí.
11. Pro utažení pásů zatáhněte za přední seřizovací pásek. Dbejte na to, aby popruhy nebyly překroucené.
12. Dětská autosedačka má ve směru jízdy pět nastavitelné polohy sezení.

## MONTÁŽ DĚTSKÉ AUTOSEDAČKY

### 3) Velikostní kategorie 100–150 cm, po směru jízdy

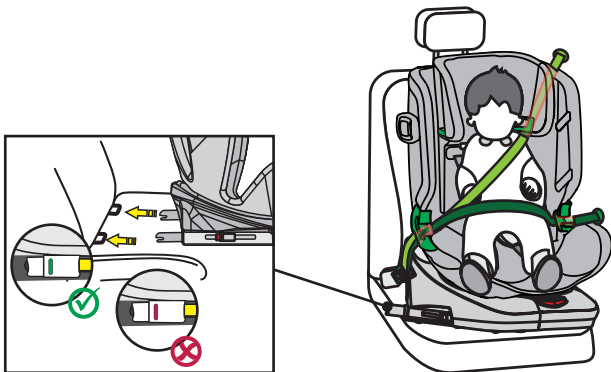

1. Pětibodový pás a pás Top Tether dětské autosedačky musí být uloženy tak, jak je popsáno výše. V této velikostní kategorii nejsou potřeba.
2. Stiskněte obě boční tlačítka konektorů Isofix, aby se konektory Isofix podélně vysunuly.
3. Zaveďte konektory Isofix k držákům Isofix v sedadle vozidla a zacvakněte je.
4. Dětskou autosedačku silně zatlačte na zadní opěradlo sedadla. Ujistěte se, že oba indikátory Isofix jsou zelené.
5. Diagonální pás tříbodového pásu automobilu provlékněte úchytkou pro diagonální vedení pásu na opěrce hlavy dětské autosedačky.
6. Provlékněte břišní pás tříbodového bezpečnostního pásu automobilu prvním vedením břišního pásu v oblasti sedadla dětské autosedačky.
7. Pro pohodlné usazení dítěte otočte dětskou autosedačku ke dveřím auta.
8. Posad'te své dítě do dětské autosedačky.
9. Nastavte výšku opěrky hlavy tak, aby hlava dítěte ležela zcela v opěrce hlavy a diagonální pás vycházel vedením pásu ve výšce ramen dítěte.
10. Otočte sedačku do polohy po směru jízdy. Zkontrolujte, zda je dětská autosedačka v této poloze zajištěna.
11. Zavřete přezku tříbodového pásu, uslyšíte zacvaknutí.
12. Ujistěte se, že diagonální i břišní pás procházejí druhým vedením břišního pásu na dětské autosedačce, které směřuje k přezce bezpečnostního pásu vozidla.
13. Zatáhněte za diagonální pás a napněte jej. Ujistěte se, že pásy nejsou překroucené.
14. Poloha sedačky musí být nastavena do polohy 1.

### **Montáž bez systému Isofix:**

Alternativně lze dětskou autosedačku pro děti s výškou od 100 do 150 cm používat pouze s tříbodovým bezpečnostním pásem. Připojení pomocí konektorů Isofix není nezbytně nutné, přesto ho doporučujeme.

Dziękujemy za wybór naszego fotelika dziecięcego Eno360. Jeśli potrzebujesz pomocy związanej z niniejszym produktem, skontaktuj się z naszym działem obsługi klienta.

## ZASTOSOWANIE

- Produkt jest przeznaczony dla dzieci o wzroście od 40 do 150 cm.
- **Montaż tyłem do kierunku jazdy od wzrostu 40 do 105 cm** odbywa się za pomocą łączników Isofix i górnego pasa mocującego. Dziecko zapinane jest 5-punktowym pasem bezpieczeństwa fotelika dziecięcego.
- **Montaż przodem do kierunku jazdy od wzrostu 76 do 105 cm i minimalnego wieku 15 miesięcy** odbywa się za pomocą łączników Isofix i górnego pasa mocującego. Dziecko zapinane jest 5-punktowym pasem bezpieczeństwa fotelika dziecięcego.
- **Montaż przodem do kierunku jazdy dla dzieci o wzroście od 100 do 150 cm** odbywa się za pomocą łączników Isofix. W tej klasie rozmiarów górny pas mocujący nie jest wymagany. Dziecko jest przypięte 3-punktowym pasem bezpieczeństwa samochodu. Alternatywnie, fotelik samochodowy dla dzieci w rozmiarze 100–150 cm może być również wyposażony tylko w 3-punktowy pas. Połączenie za pomocą łączników Isofix nie jest konieczne, ale zalecane.

## WAŻNE

FOTELIKA DZIECIĘCEGO NIE NALEŻY UŻYWAĆ W POZYCJI PRZODEM DO KIERUNKU JAZDY, DOPÓKI DZIECKO NIE UKOŃCZY WIEKU 15 MIESIĘCY.

## EKSTREMALNE NIEBEZPIECZEŃSTWO

Zaleca się zainstalowanie fotelika dziecięcego na tylnym siedzeniu pojazdu. NIE NALEŻY montować fotelika samochodowego dla dziecka zwróconego tyłem do kierunku jazdy w przedziale wzrostowym 40-105 cm na przednim siedzeniu, na którym znajduje się poduszka powietrzna. Chyba że poduszkę powietrzną można wyłączyć. W tej kwestii należy zapoznać się z informacjami zawartymi w instrukcji obsługi pojazdu.

## INFORMACJA

INFORMACJA (40-105 cm):

To jest fotelik dziecięcy i-Size. Jest homologowany zgodnie z regulaminem nr 129 do użytku w siedzeniach pojazdów zgodnych z i-Size, zgodnie z zaleceniami producenta pojazdu w instrukcji obsługi pojazdu. W razie wątpliwości należy zwrócić się do producenta urządzenia przytrzymującego lub do sprzedawcy.

System fotelika dziecięcego można stosować na wszystkich siedzeniach Isofix, pod warunkiem, że dostępny jest również hak mocujący na górny pas mocujący.

**INFORMACJA (100–150 cm):**

Jest to zoptymalizowane podwyższenie do siedziska dla dziecka i-Size. Jest dopuszczony zgodnie z regulacją nr 129 do użytku głównie na „siedzeniach i-Size” określonych przez producentów pojazdów w instrukcji obsługi pojazdu. W razie wątpliwości należy zwrócić się do producenta zaawansowanego urządzenia przytrzymującego lub do sprzedawcy.

Zoptymalizowane podwyższenie siedziska dla dziecka i-Size można również stosować na wszystkich siedzeniach kategorii „uniwersalnej”, o ile nie jest to sprzeczne z wyposażeniem wnętrza pojazdu.

**Ewentualne wątpliwości należy kierować do producenta fotelika samochodowego lub jego sprzedawcy.**



1. & 2:

40–105 cm: Tylko jeśli obecne są złącza Isofix i hak mocujący na górny pas mocujący. W przypadku użytkowania tyłem do kierunku jazdy tylko wtedy, gdy można wyłączyć poduszkę powietrzną.

100–150cm: Tylko jeśli obecny jest co najmniej jeden pas 3-punktowy zgodny z ECE R16. Jeśli obecne są złącza Isofix, można je również wykorzystać dodatkowo. Zabezpieczenie dziecka tyłem pasem 2-punktowym jest niedozwolone.

Poniższa tabela zawiera informacje o urządzeniach i metodach mocowania:

Przedział wzrostowy	Kierunek montażu	Instalacja	Typ	Zabezpieczenie dziecka
40–105 cm	Tyłem do kierunku jazdy	Złącza Isofix i górny pas mocujący	i-Size	5-punktowy pas fotelika samochodowego
76–105 cm	Przodem do kierunku jazdy	Złącza Isofix i górny pas mocujący	i-Size	5-punktowy pas fotelika samochodowego
100–150 cm	Przodem do kierunku jazdy	Łączniki Isofix i 3-punktowy pas samochodowy	i-Size Booster seat	3-punktowy pas samochodowy
100–150 cm	Przodem do kierunku jazdy	3-punktowy pas samochodowy	i-Size Booster seat	3-punktowy pas samochodowy

## OSTRZEŻENIE

- Aby zapewnić dziecku bezpieczeństwo, prosimy o uważne zapoznanie się z niniejszą instrukcją przed użyciem produktu. Instrukcję należy zachować. Nieprzestrzeganie poleceń zawartych w niniejszej instrukcji może spowodować poważne obrażenia ciała dziecka.
- Fotelik może być używany z własnym 5-punktowym systemem pasów bezpieczeństwa tylko na potrzeby dzieci o masie ciała poniżej 18 kg oraz wzroście do 105 cm.
- Fotelik NIE może być używany z własnym 5-punktowym systemem pasów bezpieczeństwa na potrzeby dzieci o masie ciała powyżej 18 kg oraz wzroście cm powyżej 105 cm.
- Fotelik dziecięcy można montować przodem lub tyłem do kierunku jazdy za pomocą łączników Isofix i górnego pasa mocującego. Ważne: fotelika nie należy montować w pozycji przodem do kierunku jazdy, dopóki dziecko nie ukończy 15 miesięcy.
- Montaż Isofix: zapoznać się z instrukcją producenta samochodu.
- Nie wolno korzystać z żadnych innych nośnych punktów łączenia niż te, które zostały opisane w instrukcji i zostały oznaczone w systemie zabezpieczającym dziecko.
- Nie należy używać fotelika dziecięcego w domu. Fotelik został zaprojektowany wyłącznie do użytku w samochodzie.
- Nigdy nie pozostawiać dziecka w foteliku bez opieki.
- Nie umieszczać fotelika samochodowego tyłem do kierunku jazdy na przednim siedzeniu z aktywną poduszką powietrzną. Może to prowadzić do poważnych obrażeń ciała lub śmierci.
- Fotelik samochodowy należy wymienić, jeśli podczas wypadku został narażony na duże obciążenia.
- Ze względów bezpieczeństwa fotelik samochodowy musi być przymocowany do pojazdu, nawet jeśli w foteliku nie ma dziecka.
- Należy zawsze upewnić się, że wszystkie pasy mocujące fotelik samochodowy do pojazdu są dobrze założone i że wszystkie pasy mocujące dziecko są dopasowane do ciała dziecka. Ponadto należy się upewnić, że pasy nie są poskręcane.
- Bagaż lub inne przedmioty, które mogą spowodować obrażenia ciała w przypadku kolizji, muszą być odpowiednio zabezpieczone.
- Sztuczne przedmioty i części z tworzywa sztucznego systemu zabezpieczeń dziecka należy umieszczać i montować w taki sposób, aby nie mogły zostać przytrzaśnięte przez ruchome siedzenie lub drzwi pojazdu.
- Ważne jest, aby głęboko osadzone pasy bezpieczeństwa mocno trzymały miednicę dziecka. Aby uniknąć ryzyka upadku, dziecko zawsze powinno mieć zapięte pasy.
- Wprowadzanie zmian lub modyfikacji do produktu bez zgody właściwej komórki jest niebezpieczne. Nieprzestrzeganie instrukcji montażu producenta systemu zabezpieczeń dzieci stwarza również zagrożenie dla bezpieczeństwa dziecka.
- Fotelik dziecięcy został zaprojektowany dla dzieci o maksymalnym wzroście 150 cm. Nigdy nie przeciążać fotelika, przewozić w nim więcej niż jedno dziecko lub dodatkowe ładunki.
- Nie wolno używać systemu zabezpieczeń dziecka bez pokrowca.
- Pokrowca nie można zastąpić innym niż zalecany przez producenta, ponieważ stanowi on integralną część systemu zabezpieczającego dziecko.



## ELEMENTY FOTELIKA

### Widok z przodu

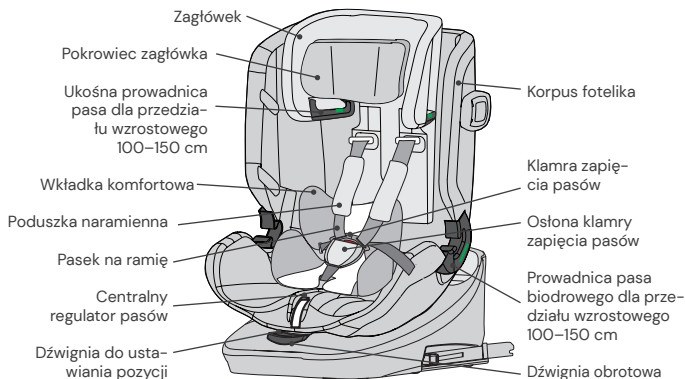

### Widok z tyłu

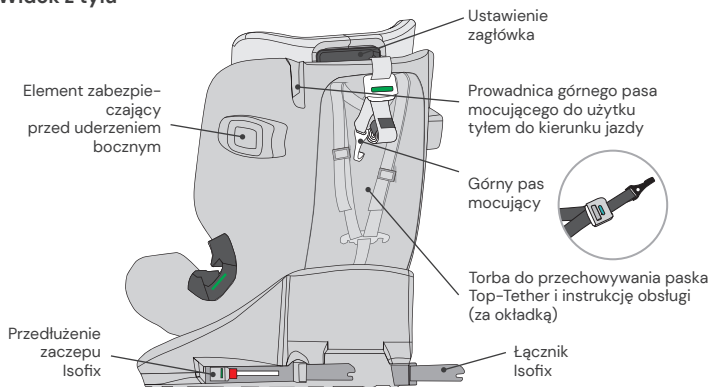

## STOSOWANIE SAMOCHODOWEGO FOTELIKA DZIECIĘCEGO

### Regulacja kąta nachylenia samocho- dowego fotelika dziecięcego

- Jedną ręką przesunąć dźwignię pozycyjną w dolnej przedniej części korpusu fotelika.
- Drugą ręką przytrzymać korpus fotelika i ustawić kąt.

**Możliwe są następujące pozycje fotelika:**  
(zwrócić uwagę na etykietę znajdującą się na foteliku)

Tyłem do kierunku jazdy,  
Wzrost 40–105 cm: 1 pozycja (1+R)

Przodem do kierunku jazdy,  
wzrost 76–105 cm,  
wiek co najmniej 15 miesięcy:  
5 pozycji (od 1 do 5)

Skierowany przodem do kierunku jazdy, wzrost:  
100–150 cm: 1 pozycja (1)



### Obracanie fotelika samochodowego

- Pociągnij jedną ręką dźwignię obrotową z przodu podstawy, a drugą ręką możesz obrócić siedzisko w żądanym kierunku jazdy.
- Pozycja przodem do kierunku jazdy jest odpowiednia tylko dla dzieci w wieku 15 miesięcy i starszych, o wzroście co najmniej 76 cm. Pozycja tyłem do kierunku jazdy jest przeznaczona dla dzieci o wzroście od 40 do 105 cm i maksymalnej wadze 18 kg.
- Pozycja boczna ma jedynie ułatwić dziecku wsiadanie. Ta pozycja nie może być używana podczas jazdy.

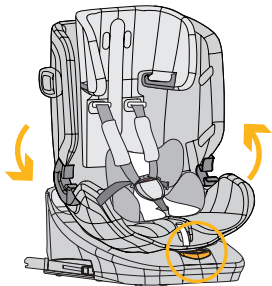

## Regulacja pasa

- Aby poluzować pas, należy nacisnąć jedną ręką przycisk do regulacji pasa w obszarze siedziska. Drugą ręką chwycić zamek do zapinania pasów i ostrożnie poluzować zapięte pasy.
- Pociągnąć za przedni pas regulacyjny, aby napiąć pasy. Upewnić się, że pasy nie są skręcone.

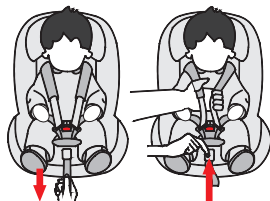

## Otwieranie/zamykanie pasa

- Aby odblokować pas, należy wcisnąć czerwony przycisk na zamku do zapinania pasów, wyciągnąć zaczepy klamry i je rozpiąć.
- Aby zablokować pas, należy najpierw złączyć obydwa zaczepy klamry, a następnie włożyć je razem do zamka do zapinania pasów.

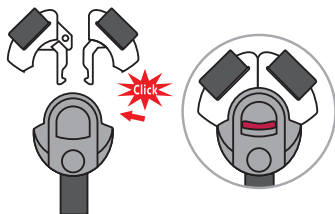

## Ochrona przed uderzeniem bocznym

- Po obydwu stronach fotelika samochodowego znajdują się rozkładane ochraniacze boczne.
- Należy rozłożyć ochraniacze znajdujące się po bokach drzwi samochodu. Ochraniacz skierowany do wnętrza nie musi być rozkładany.

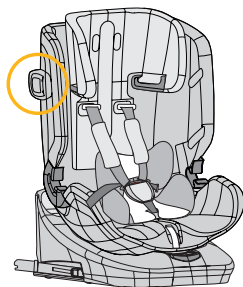

## Regulacja zagłówka

- Poluzować pasy i pociągnąć za dźwignię regulacji zagłówka z tyłu samochodowego fotelika dziecięcego. Poruszyć zagłówkiem, aż zatrzaśnie się na odpowiedniej wysokości.
- Upewnić się, że pasy naramienne są wyprowadzone z fotelika samochodowego tuż nad ramionami dziecka.
- Puścić dźwignię i upewnić się, że zagłówek jest zablokowany.

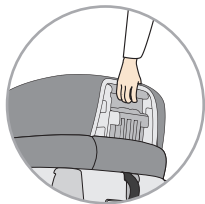

## Łączniki ISOFIX

- Aby przedłużyć łączniki Isofix, wcisnąć obydwa boczne przyciski łączników Isofix.
- Wprowadzić łączniki Isofix do uchwytów Isofix w fotelu samochodu i zablokować.
- Dosunąć dobrze samochodowy fotelik dziecięcy do oparcia fotela samochodowego. Sprawdzić, czy obydwa wskaźniki Isofix mają kolor zielony.

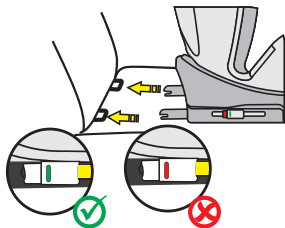

## Podglówek i wkładka komfortowa

- Podglówek i wkładka komfortowa są przeznaczone dla niemowląt o wzroście od 40 do 87 cm.
- Usunąć obie wkładki, gdy tylko Twoje dziecko przekroczy podany wzrost.

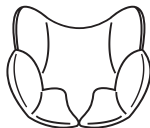

## Górny pas mocujący dla przedziału wzrostowego 40-105 cm

- Wyjmij pasek Top-Tether z torby do przechowywania.
- Aby poluzować górny pas mocujący, należy jedną ręką nacisnąć szary przycisk, a drugą ręką pociągnąć za boczną część zaczepu pasa na wymaganą długość.
- Aby zamocować górny pas mocujący, należy zaczepić zaczep pasa w punkcie zamocowania fotela samochodowego i pociągnąć, aby był jak najbardziej napięty. Wskaźnik zmieni kolor na zielony dopiero wtedy, gdy pas zostanie wystarczająco napięty.
- Gdy fotelik samochodowy dla dziecka jest używany tyłem do kierunku jazdy, górny pasek mocujący musi przechodzić przez prowadnicę górnego paska mocującego (szczelinę oznaczoną na ilustracji kolorem pomarańczowym) na foteliku samochodowym dla dziecka od wewnątrz na zewnątrz. Najlepiej użyć prowadnicy do wnętrza samochodu, aby zapewnić obrót do drzwi samochodu oraz ułatwić wsiadanie i wysiadanie.
- Pasek Top-Tether jest niezbędny tylko dla klasy wielkości 40-105 cm. W klasie wielkości 100-150 cm pasek Top-Tether można włożyć z powrotem do torby.

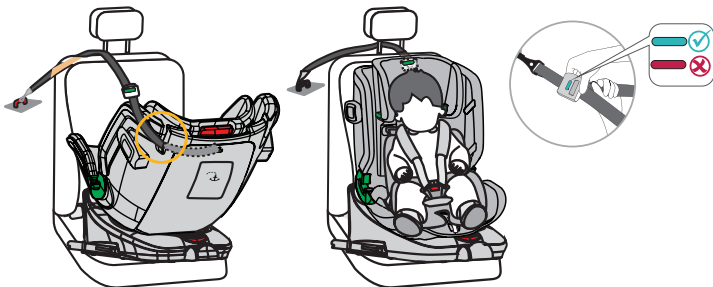

## Chowanie 5-punktowego pasa dla przedziału wzrostowego 100–150 cm

- Odwieź system pasów do maksymalnej długości.
- Otwórz pokrowiec siedzenia na tylnej części fotelika dziecięcego i przewlec pasy ramienne oraz ochraniacze na ramiona przez metalowe uchwyty z tyłu fotelika dziecięcego i poprowadź je przez przód fotelika dziecięcego (Ryc. A).
- Otwórz system pasów i usuń ochraniacze na ramiona.
- Otwórz pokrowiec w tylnej części na zatrzaski i zepnij go na bok. Zepnij również dolną część pokrowca zagłówka na bok.
- Złóż pas wraz z języczkami klamry, aby mógł być przechowywany za pokrowcem w zagłębieniu oparcia (Ryc. B).
- Usuń ochraniacz klamry i ostrożnie zdjęć pokrowiec w obszarze siedzenia, aby można było przeprowadzić klamrę przez otwór w pokrowcu siedzenia.
- Umieść klamrę w wyznaczonym zagłębieniu w obszarze siedzenia (Ryc. C).
- Przyłóż pokrowiec z powrotem na obszar siedzenia.
- Rozłóż z powrotem dolną część pokrowca zagłówka i podnieś pokrowiec z tyłu do góry, zatrzaskując go na zatrzaski.
- Zachowaj usunięte ochraniacze na ramiona na późniejsze użycie.
- Umieść pas Top Tether w kieszeni na tylnym panelu fotelika dziecięcego.

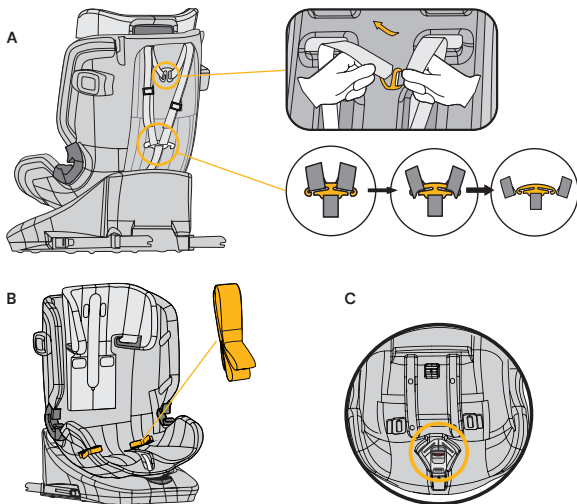

## CZYSZCZENIE

Aby zapewnić długą żywotność fotelika samochodowego, do jego czyszczenia nie należy używać rozpuszczalników, środków ściernych ani agresywnych środków czyszczących. Po każdym praniu sprawdzać trwałość tkaniny i szwów. Podczas prania pokrowca postępować zgodnie z instrukcjami na etykiecie (patrz poniżej).



Prać w temperaturze 30 °C,  
program do prania delikat-  
nych tkanin



NIE  
prasować



NIE  
wybielać



NIE  
czyścić chemicznie



Suszyć w suszarkach  
bębnowych w niskiej  
temperaturze

## UTRZYMANIE W DOBRYM STANIE

Regularnie sprawdzać stan produktu pod kątem ewentualnych uszkodzeń. W przypadku uszkodzenia, fotelika samochodowego nie wolno używać i należy go przechowywać w miejscu niedostępnym dla dzieci.

W przypadku jakichkolwiek pytań lub problemów prosimy o kontakt z działem  
**Dział obsługi klienta Osann, tel. +49 (0) 7731/970077.**

## MONTAŻ FOTELIKA DZIECIĘCEGO

1) Przedział wzrostowy 40–105 cm, maks. 18 kg, tyłem do kierunku jazdy

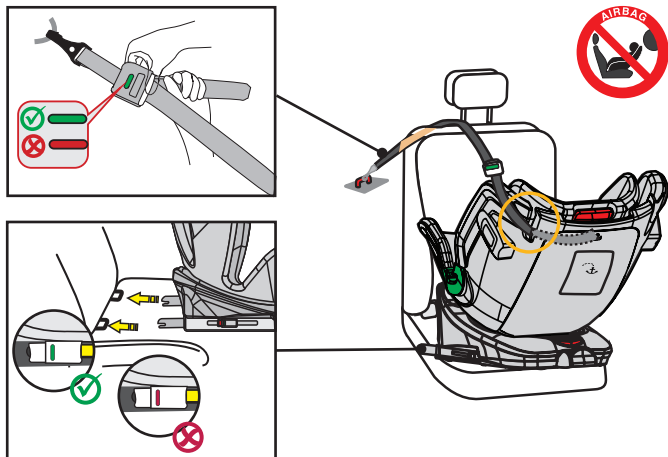



1. Ustaw fotelik dziecięcy w pozycji siedzenia I i obróć go, tak aby był skierowany w kierunku pozycji siedzenia R, patrząc wstecz.
2. Aby przedłużyć łączniki Isofix, wcisnąć obydwa boczne przyciski łączników Isofix.
3. Wprowadzić łączniki Isofix do uchwytów Isofix w fotelu samochodu i zablokować.
4. Dosunąć dobrze samochodowy fotelik dziecięcy do oparcia fotela samochodowego. Sprawdzić, czy obydwa wskaźniki Isofix mają kolor zielony.
5. Wyjmij górny pasek z torby do przechowywania i rozciągnij go do pełnej długości.
6. Górny pasek mocujący musi przechodzić przez prowadnicę górnego paska mocującego (szczelinę oznaczoną na ilustracji kolorem pomarańczowym) na foteliku samochodowym od wewnątrz na zewnątrz. Najlepiej użyć prowadnicy do wnętrza samochodu, aby zapewnić obrót do drzwi samochodu oraz ułatwić wsiadanie i wysiadanie.
7. Zahaczyć górny pas mocujący o odpowiednie haczyki w samochodzie (np. tył siedzenia w samochodzie lub w bagażniku. Należy przy tym przestrzegać instrukcji obsługi samochodu).
8. Następnie napiąć górny pas mocujący, aż pojawi się na nim zielony wskaźnik.
9. W celu wygodnego wkładania dziecka obrócić fotelik dziecięcy w kierunku drzwi samochodu.
10. Odblokować zapięcie pasów fotelika dziecięcego i umieścić pasy po zewnętrznej stronie fotelika.
11. Posadzić dziecko w foteliku dziecięcym.
12. Ustawić wysokość zagłówka zgodnie z wcześniejszym opisem.
13. Ponownie zapiąć sprzączkę pasa, tak by wydała słyszalny odgłos kliknięcia.
14. Pociągnąć za przedni pas regulacyjny, aby napiąć pasy. Upewnić się, że pasy nie są skręcone.
15. Obrócić siedzisko do pozycji tyłem do kierunku jazdy. Sprawdzić, czy fotelik samochodowy jest zablokowany w tej pozycji.

## MONTAŻ FOTELIKA DZIECIĘCEGO

2) Przedział wzrostowy 76–105 cm, min. 15 miesięcy, maks. 18 kg, przodem do kierunku jazdy

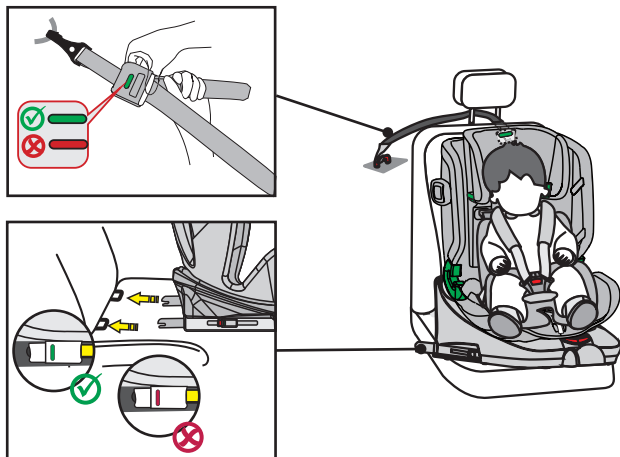

**WAŻNA INFORMACJA:** FOTELIKA DZIECIĘCEGO NIE NALEŻY UŻYWAĆ W POZYCJI PRZODEM DO KIERUNKU JAZDY, DOPÓKI DZIECKO NIE UKOŃCZY WIEKU 15 MIESIĘCY.

1. Aby przedłużyć łączniki Isofix, wcisnąć obydwa boczne przyciski łączników Isofix.
2. Wprowadzić łączniki Isofix do uchwytów Isofix w fotelu samochodu i zablokować.
3. Dosunąć dobrze samochodowy fotelik dziecięcy do oparcia fotela samochodowego. Upewnić się, że obydwa wskaźniki Isofix zmieniły kolor na zielony.
4. Wyjmij górny pasek z torby do przechowywania i rozciągnij go do pełnej długości.
5. Zahaczyć górny pas mocujący o odpowiednie haczyki w samochodzie (np. tył siedzenia w samochodzie lub w bagażniku. Należy przy tym przestrzegać instrukcji obsługi samochodu).
6. Następnie napiąć górny pas mocujący, aż pojawi się na nim zielony wskaźnik.
7. Poluzować zapięcie pasa fotelika dziecięcego i umieścić pasy po zewnętrznej stronie fotelika.
8. Posadzić dziecko w foteliku dziecięcym.
9. Ustawić wysokość zagłówka zgodnie z wcześniejszym opisem.
10. Ponownie zapiąć sprzączkę pasa, tak by wydała słyszalny odgłos kliknięcia.
11. Pociągnąć za przedni pas regulacyjny, aby napiąć pasy. Upewnić się, że pasy nie są skręcone.
12. Fotelik samochodowy można ustawiać w pięć regulowanych pozycjach w kierunku jazdy.

## MONTAŻ FOTELIKA DZIECIĘCEGO

### 3) Przedział wzrostowy 100–150 cm, przodem do kierunku jazdy

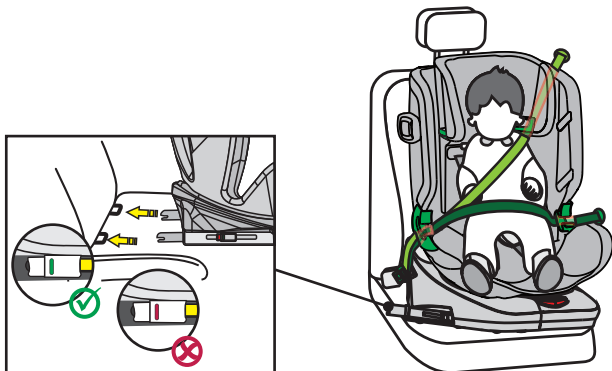

1. 5-punktowy pas fotelika samochodowego oraz górny pas mocujący należy schować zgodnie z wcześniejszym opisem. Nie są one wymagane w tym przedziale wzrostowym.
2. Aby przedłużyć łączniki Isofix, wcisnąć obydwa boczne przyciski łączników Isofix.
3. Poprowadzić łączniki Isofix do uchwytów Isofix na fotelu samochodowym i zatrzasknąć je na swoim miejscu.
4. Dosunąć dobrze samochodowy fotelik dziecięcy do oparcia fotela samochodowego. Upewnić się, że obydwa wskaźniki Isofix zmieniły kolor na zielony.
5. Przeciągnąć ukośny pas bezpieczeństwa 3-punktowego pasa bezpieczeństwa samochodu przez prowadnicę pasa ukośnego na zagłówku samochodowego fotelika dziecięcego.
6. Przeciągnąć pas biodrowy 3-punktowego pasa bezpieczeństwa samochodu przez pierwszą prowadnicę pasa biodrowego w obszarze siedziska samochodowego fotelika dziecięcego.
7. W celu wygodnego ułożenia dziecka obrócić fotelik dziecięcy w kierunku drzwi samochodu.
8. Posadzić dziecko w foteliku dziecięcym.
9. Wyregulować wysokość zagłówka tak, aby głowa dziecka leżała całkowicie w zagłówku, a ukośny pas wychodził przez prowadnicę pasa na wysokości ramion dziecka.
10. Obrócić siedzenie do pozycji przodem do kierunku jazdy. Sprawdzić, czy fotelik samochodowy jest zablokowany w tej pozycji.
11. Zamknąć klamrę 3-punktowego pasa, aż usłyszysz się zatrzasknięcie.
12. Upewnić się, że zarówno ukośny pas bezpieczeństwa, jak i pas biodrowy przebiegają przez drugą prowadnicę pasa biodrowego w foteliku samochodowym, która jest skierowana w stronę zamka pasa bezpieczeństwa samochodu.
13. Pociągnąć za pas ukośny, aby go napiąć. Upewnić się, że paski nie są skręcone.
14. Pozycja siedzenia musi być ustawiona w pozycji 1.

#### **Montaż bez elementów Isofix:**

Alternatywnie, fotelik samochodowy dla dzieci w rozmiarze 100–150 cm może być również wyposażony tylko w 3-punktowy pas. Połączenie za pomocą łączników Isofix nie jest konieczne, ale zalecane.

Ďakujeme, že ste sa rozhodli pre kúpu našej detskej autosedačky Eno360. Ak potrebujete s týmto produktom pomôcť, kontaktujte náš zákaznícky servis.

## POUŽITIE

- Tento výrobok je vhodný pre deti s výškou 40 – 150 cm.
- **Montáž s orientáciou dozadu pri výške od 40 až 105 cm** sa vykonáva pomocou konektorov Isofix a pásu Top Tether. Dieťa sa pripútava 5-bodovým pásom detskej autosedačky.
- **Montáž s orientáciou dopredu pri výške od 76 do 105 cm a minimálnom veku 15 mesiacov** sa realizuje pomocou konektorov Isofix a pásu Top Tether. Dieťa sa pripútava 5-bodovým pásom detskej autosedačky.
- **Montáž s orientáciou dopredu pri výške od 100 do 150 cm** sa vykonáva pomocou konektorov Isofix. Pás Top Tether sa v tejto výškovej kategórii nevyžaduje. Dieťa sa pripútava 3-bodovým pásom auta. Alternatívne je možné detskú autosedačku vo výškovej kategórii 100 – 150 cm namontovať aj len s 3-bodovým pásom. Spojenie s konektormi Isofix nie je bezpodmienečne nutné, ale odporúča sa.

## DÔLEŽITÉ

DETSKÚ AUTOSEDAČKU NEPOUŽÍVAJTE V SMERE JAZDY, POKIAĽ VEK DIEŤAŤA NEPREKROČIL 15 MESIACOV.

## EXTRÉMNE NEBEZPEČENSTVO

Odporúčame nainštalovať detskú autosedačku na zadnom sedadle vozidla. **NEUPEVNŮJTE** detskú autosedačku na použitie s orientáciou dozadu vo výškovej kategórii 40 až 105 cm na predné sedadlo, kde je airbag. Môžete tak urobiť len vtedy, ak sa dá airbag deaktivovať. Prečítajte si preto v súvislosti s tým návod na prevádzku vozidla.

## UPOZORNENIE

POZNÁMKA (40 – 105 cm):

Ide o detský zadržiavací systém i-Size. Systém je podľa nariadenia č. 129 povolený pre použitie v pozíciách sedadla vozidla, ktoré sú „kompatibilné s i-Size“, ako to špecifikuje výrobca vozidla v návode na obsluhu vozidla. Ak máte pochybnosti, obráťte sa buď na výrobcu detského zadržiavacieho systému alebo na predajcu.

Detský zadržiavací systém je možné používať na všetkých sedačkách Isofix za predpokladu, že je k dispozícii aj upevňovací háčik pre pás Top Tether.

**POZNÁMKA (100 – 150 cm):**

Ide o optimalizovaný podsedač i-Size. Je schválený podľa predpisu č. 129 na použitie predovšetkým na „sedadlách i-size“ špecifikovaných výrobcami vozidiel v používateľskej príručke vozidla. Ak máte pochybnosti, obráťte sa buď na výrobcu rozšíreného detského zadržiavacieho systému alebo na predajcu.

Optimalizovaný podsedač i-Size je možné používať aj na všetkých sedadlách v kategórii „univerzálne“, ak to nie je v rozpore s interiérom vozidla.

**V prípade pochybností kontaktujte výrobcu autosedačky alebo predajcu.**

1. a 2.:

40 – 105 cm: Iba ak sú k dispozícii konektory Isofix a upevňovací háčik pre pás Top Tether. Pri použití s orientáciou dozadu dodatočne iba vtedy, ak je možné airbag deaktivovať.

100 – 150 cm: Iba ak je k dispozícii aspoň jeden 3-bodový pás podľa ECE R16. Ak sú k dispozícii konektory Isofix, môžu sa dodatočne použiť tiež. Pripútanie dieťaťa iba 2-bodovým pásom nie je povolené.

Nasledujúca tabuľka obsahuje informácie o upevňovacích prípravkoch a metódach:

Výšková kategória	Smer montáže	Inštalácia	Typ	Zaistenie dieťaťa
40 – 105 cm	Orientácia dozadu	Konektory Isofix a Top Tether	i-Size	5-bodový pás detskej autosedačky
76 – 105 cm	Orientácia dopredu	Konektory Isofix a Top Tether	i-Size	5-bodový pás detskej autosedačky
100 – 150 cm	Orientácia dopredu	Konektory Isofix a 3-bodový pás auta	Podsedač i-Size	3-bodový pás auta
100 – 150 cm	Orientácia dopredu	3-bodový pás auta	Podsedač i-Size	3-bodový pás auta

## VAROVANIE

- Pred použitím si starostlivo prečítajte tento návod, aby ste zaistili bezpečnosť svojho dieťaťa. Návod si uschovajte. Nedodržanie pokynov z tejto príručky môže viesť k závažným poraneniam vášho dieťaťa.
- Detskú sedačku možno používať s vlastným 5-bodovým pásovým systémom iba pre deti s telesnou hmotnosťou pod 18 kg a výškou do 105 cm.
- Detskú sedačku NESMIETE používať s 5-bodovým pásovým systémom pre deti s telesnou hmotnosťou nad 18 kg a výškou nad 105 cm.
- S konektormi Isofix a pásom Top Tether je možné namontovať detskú sedačku s orientáciou dozadu a dopredu. Dôležité: Nemontujte s orientáciou dopredu, pokiaľ vek dieťaťa neprekročí 15 mesiacov.
- Pri montáži systému Isofix: Prečítajte si príručku výrobcu automobilu.
- Nepoužívajte žiadne ďalšie nosné dotykové body než tie, ktoré sú opísané v návode a vyznačené v detskom zadržiavacom systéme.
- Túto detskú autosedačku nepoužívajte doma. Bola navrhnutá výhradne na používanie v aute.
- Dieťa nikdy nenechávajte v sedačke bez dozoru.
- Detskú autosedačku orientovanú dozadu nikdy neumiestňujte na predné sedadlo s aktivovaným airbagom. Môže to viesť k ťažkým poraneniam alebo k usmrteniu.
- Ak bola detská sedačka pri nehode vystavená silnému zaťaženiu, musí sa vymeniť za novú.
- Z bezpečnostných dôvodov musí byť detská autosedačka vo vozidle pripevnená aj vtedy, keď sa v nej nenachádza dieťa.
- Uistite sa vždy, že všetky pásy, ktoré držia detskú autosedačku vo vozidle, sú pevne utiahnuté, a všetky pásy, ktoré zadržiavajú dieťa, sú prispôbené telu dieťaťa. Uistite sa tiež, že pásy nie sú pretočené.
- Batožinu alebo iné predmety, ktoré by v prípade nárazu mohli spôsobiť poranenia, musíte správnym spôsobom zaistiť.
- Všetky predmety a plastové diely detského zadržiavacieho systému treba umiestniť a inštalovať tak, aby nemohlo dôjsť k ich zovretiu pohyblivým sedadlom alebo dverami vozidla.
- Je dôležité, aby nízko umiestnené pásy pevne fixovali panvu dieťaťa. Vaše dieťa by malo byť neustále pripútané, aby sa predišlo riziku jeho pádu.
- Je nebezpečné meniť alebo dopĺňať výrobok bez súhlasu príslušného úradu. Nedodržanie inštalačných pokynov výrobcu detského zadržiavacieho systému taktiež môže mať za následok ohrozenie bezpečnosti vášho dieťaťa.
- Táto detská sedačka bola navrhnutá pre deti s maximálnou výškou 150 cm. Detskú sedačku nikdy nepreťažujte tým, že v nej prepravujete viac ako jedno dieťa alebo iné, dodatočné bremená.
- Detské zadržiavacie zariadenie sa nesmie používať bez potahu sedačky.
- Potah sedačky nesmiete nahradiť iným potahom, ktorý nie je schválený výrobcom, pretože potah sedačky tvorí pevnú súčasť zadržiavacieho výkonu.



## DIELY SEDAČKY

### Pohľad spredu

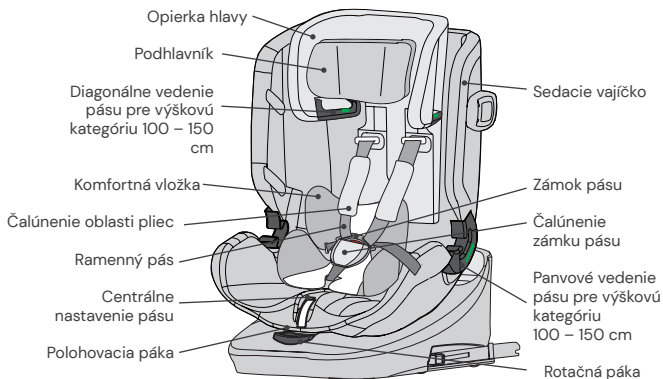

### Pohľad zozadu

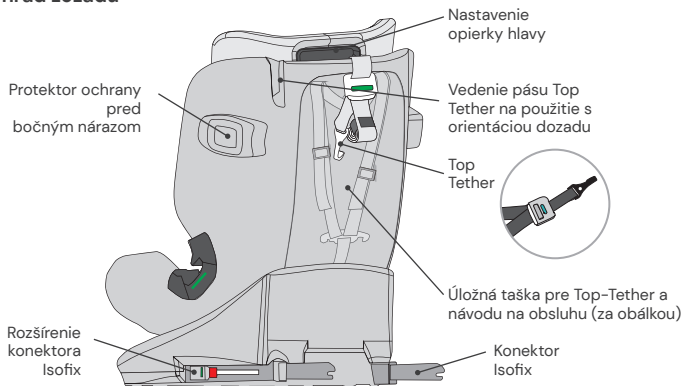

## POUŽITIE DETSKEJ AUTOSEDAČKY

### Nastavenie uhla sklonu detskej auto-sedačky

- Jednou rukou aktivujte polohovaciu páku na spodnej prednej strane sedacieho vajíčka.
- Druhou rukou pridržte sedacie vajíčko a nastavte uhol.

**Sú možné nasledujúce pozície sedačky:**  
(Všímajte si štítk na detskej sedačke)

Orientácia dozadu,  
výška tela 40 – 105 cm: 1 pozícia (1+R)

Orientácia dopredu,  
výška tela 76 – 105 cm,  
min. vek 15 mesiacov:  
5 pozícií (1 až 5)

Orientácia dopredu, výška tela:  
100 – 150 cm: 1 pozícia (1)



### Otáčanie detskej autosedačky

- Jednou rukou potiahnite páku otáčania na prednej strane základne a druhou rukou môžete otáčať sedadlovú jednotku v požadovanom smere jazdy.
- Pozícia s orientáciou dopredu je vhodná len pre deti s minimálnym vekom 15 mesiacov a minimálnou výškou 76 cm. Pozícia s orientáciou dozadu je určená pre deti s výškou od 40 do 105 cm a maximálnou hmotnosťou 18 kg.
- Bočná pozícia je určená iba na uľahčenie usadzovania dieťaťa. Táto pozícia sa nesmie používať počas jazdy.

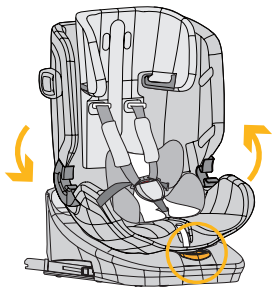

## Nastavenie pásu

- Ak chcete pás uvoľniť, stlačte jednou rukou tlačidlo prestavenia pásu v sedacej časti. Druhou rukou držte zámok pásu a opatrne uvoľnite pripnuté pásy.
- Zatiahnite za prednú nastavovaciu sponu, aby ste pásy napli. Dbajte na to, aby sa remene nepretočili.



## Otvorenie/zatvorenie pásu

- Ak chcete pás odblokovať, stlačte tlačidlo zámku pásu, vytiahnite jazýčky spony a rozpojte ich.
- Ak chcete pás zablokovať, spojte najprv obidva jazýčky spony a spolu ich zasuňte do zámku pásu.

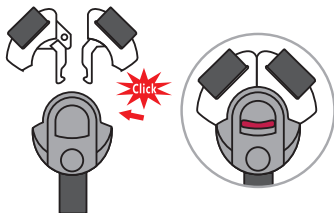

## Chrániče na ochranu pred nárazom z boku

- Na oboch stranách detskej autosedačky sa nachádzajú vyklápacie chrániče na ochranu pred nárazom z boku.
- Vždy vyklepte chránič nachádzajúci sa na boku dverí auta. Chránič smerujúci do interiéru sa vyklápať nemusí.

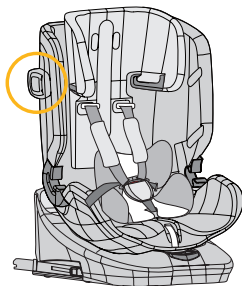

## Nastavenie opierky hlavy

- Uvoľnite pás a potiahnite páku na nastavenie opierky hlavy na zadnej strane detskej autosedačky. Posúvajte opierku hlavy, pokým nezapadne v správnej výške.
- Dbajte na to, aby ramenné pásy viedli z detskej autosedačky tesne ponad plecia dieťaťa.
- Pustíte páku a presvedčte sa, že opierka hlavy je zapadnutá.

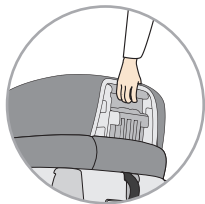

## Konektory Isofix

- Stlačte obe postranné tlačidlá konektorov Isofix, aby sa konektory Isofix vysunuli do dĺžky.
- Ved'te konektory Isofix k držiakom Isofix na sedadle osobného vozidla a zaklapnite ich.
- Detskú autosedačku pevne pritlačte k opierke chrbta sedadla auta. Dbajte na to, aby oba indikátory Isofix ukazovali zelenú farbu.

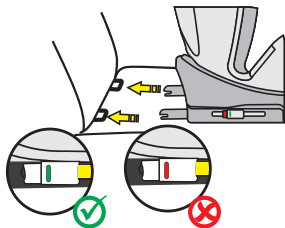

## Podhlavník a komfortná vložka

- Podhlavník a komfortná vložka sú určené pre bábätká s výškou 40 – 87 cm.
- Odstráňte obe vložky, len čo vaše dieťa prekročí špecifikovanú výšku.

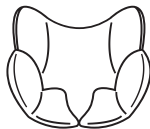

## Top Tether pre výškovú kategóriu 40 – 105 cm

- Vyberte zariadenie Top-Tether z úložného vrečka.
- Ak chcete pás Top Tether uvoľniť, stlačte jednou rukou sivé tlačidlo a druhou rukou ťahajte stranu kotvy pásu do požadovanej dĺžky.
- Pás Top Tether upevníte tak, že kotvu zavesíte na upevňovací bod na autosedačke a pás čo najviac napnete. Ukazovateľ začne ukazovať zelenú farbu až vtedy, keď je pás dostatočne napnutý.
- Ak sa detská autosedačka používa proti smeru jazdy, horný popruh musí prechádzať vodidlom horného popruhu (štrbina, na obrázku označená oranžovou farbou) na detskej autosedačke zvnútra von. V ideálnom prípade použite vozidlo do interiéru svojho auta, aby ste zabezpečili otočenie k dverám auta na účely pohodlného nastupovania a vystupovania.
- Popruh Top-Tether je potrebný len pre veľkostnú triedu 40-105 cm. Vo veľkostnej triede 100-150 cm môžete popruh Top-Tether vložiť späť do úložného vaku.

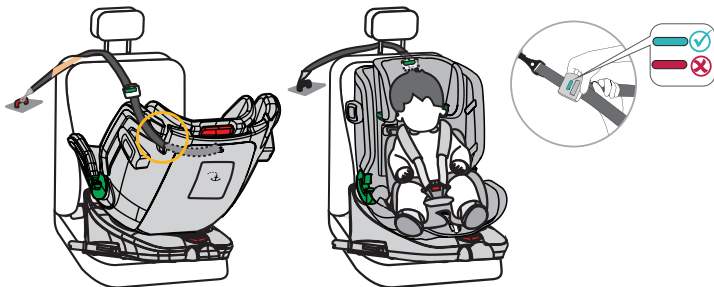

## Uloženie 5-bodového pásu pre výškovú kategóriu 100 – 150 cm

- Uvoľnite systém pásov na maximálnu dĺžku.
- Otvorte poťah sedadla na zadnej strane autosedačky pre deti a prevláčte ramenné popruhy a ramenné vankúšiky cez ich kovové háčiky na zadnej strane autosedačky pre deti a vedieť ich cez autosedačku pre deti na prednú stranu (Obr. A).
- Otvorte pásový systém a odstráňte ramenné vankúšiky.
- Otvorte poťah v zadnej časti pomocou zipsov a preložte ho na stranu. Zložte tiež dolnú časť poťahu opierky hlavy na stranu.
- Zložte pás spolu s jazykmi zámku tak, aby mohol byť uložený za poťahom do výklenku na operadle (Obr. B).
- Odstráňte vankúšik zámku a opatrne odstráňte poťah v oblasti sedadla, aby ste mohli zámok preložiť cez otvor v poťahu sedadla.
- Uložte zámok do vyhradeného výklenku v oblasti sedadla (Obr. C).
- Nasadnite poťah znova na sedadlo.
- Znovu rozložte dolnú časť poťahu opierky hlavy a znova zdvihnite poťah zadnej časti a zatvorte ho zipsom.
- Dobré si uschovajte odstránené vankúšiky na ramená na neskoršie použitie.
- Uložte popruh Top Tether do vrečka na zadnej strane autosedačky pre deti.

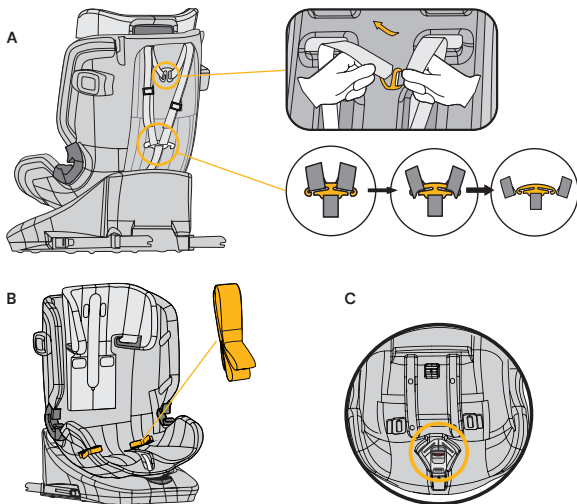

## ČISTENIE

Aby ste zabezpečili čo najdlhšiu dobu používania detskej autosedačky, nepoužívajte na jej čistenie rozpúšťadla, abrazívne ani agresívne čistiace prostriedky. Po každom praní skontrolujte stav látky a švov. Pri praní látky sa musíte dôsledne riadiť pokynmi na etikete (pozri na spodnej strane).



Perte pri 30 °C,  
šetrný program



NEŽEHLITE



NEBIELTE



NEČISTITE  
chemicky



Sušte v bubnovej sušič-  
ke pri nízkej teplote

## ÚDRŽBA

Pravidelne kontrolujte stav výrobku v súvislosti s možným poškodením. V prípade poškodenia sa detská autosedačka už nesmie používať a musí sa uschovať mimo dosahu detí.

V prípade otázok a problémov sa obráťte na  
Zákaznícky servis spoločnosti Osann na čísle +49 (0)7731 970077.

## MONTÁŽ DETSKEJ AUTOSEDAČKY

1) Výšková kategória 40 – 105 cm, max 18 kg, s orientáciou dozadu

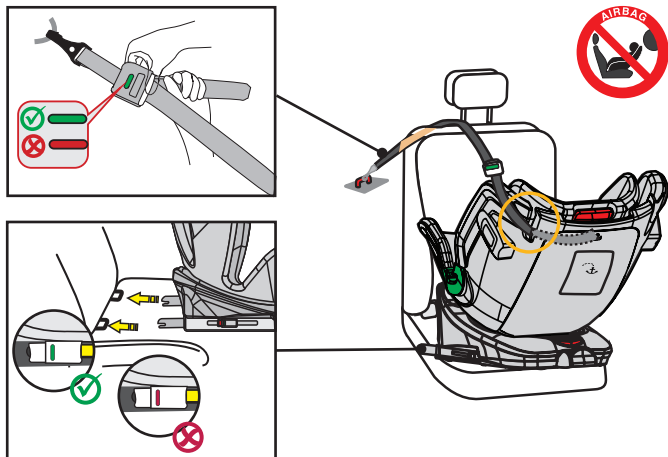



1. Nastavte detskú autosedačku na sedadlo L a otočte ju tak, aby smerovala na sedadlo R v opačnom smere.
2. Stlačte obe postranné tlačidlá konektorov Isofix, aby sa konektory Isofix vysunuli do dĺžky.
3. Ved'te konektory Isofix k držiakom Isofix na sedadle osobného vozidla a zaklapnite ich.
4. Detskú autosedačku pevne pritlačte k opierke chrbta sedadla auta. Dbajte na to, aby oba indikátory Isofix ukazovali zelenú farbu.
5. Vyberte horný popruh z úložného vrečka a predĺžte ho na celú dĺžku.
6. Top tether pás musí byť vedený cez vodidlo top tether (štrbina, na obrázku označená oranžovou farbou) na detskej autosedačke zvnútra von. V ideálnom prípade použijete vodidlo do interiéru svojho auta, aby ste zabezpečili otočenie k dverám auta na účely pohodlného nastupovania a vystupovania.
7. Pás Top Tether pomocou príslušného háčika zafixujte v aute (napr. o zadnú stranu sedadla auta alebo v batožinovom priestore. Riad'te sa pritom návodom na obsluhu svojho auta).
8. Teraz napnite Top Tether tak, až začne ukazovateľ na páse Top Tether ukazovať zelenú.
9. Pre pohodlné usadenie dieťaťa otočte detskú autosedačku smerom k dverám auta.
10. Povoľte sponu pásu detskej autosedačky a pásy položte na vonkajšiu stranu sedačky.
11. Posad'te dieťa do detskej autosedačky.
12. Nastavte výšku opierky hlavy podľa predchádzajúceho opisu.
13. Opäť zatvorte sponu pásu. Mali by ste pritom počuť, že zaklapla.
14. Zatiahnite za prednú nastavovaciu sponu, aby ste pásy napli. Dbajte na to, aby sa remene nepretočili.
15. Sedačku otočte do pozície orientovanej dozadu. Skontrolujte, či detská autosedačka v tejto pozícii zaklapla.

## MONTÁŽ DETSKEJ AUTOSEDAČKY

2) Výšková kategória 76 – 105 cm, min. 15 mesiacov, max. 18 kg, orientácia dopredu

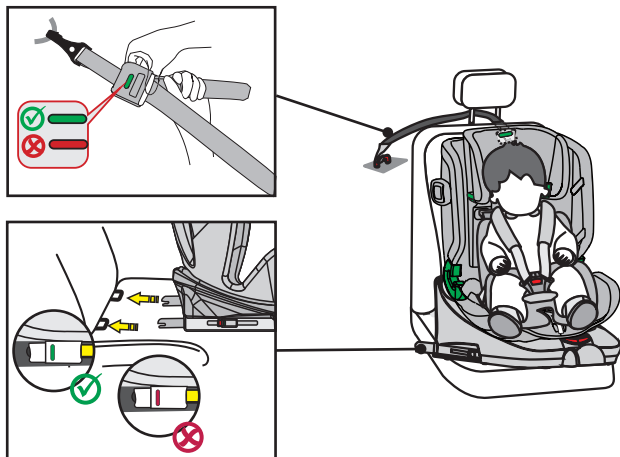

**DÔLEŽITÉ: Detskú autosedačku nepoužívajte v smere jazdy, pokiaľ vek dieťaťa neprekročil 15 mesiacov.**

1. Stlačte obe postranné tlačidlá konektorov Isofix, aby sa konektory Isofix vysunuli do dĺžky.
2. Ved'te konektory Isofix k držiakom Isofix na sedadle osobného vozidla a zaklapnite ich.
3. Detskú autosedačku pevne pritlačte k opierke chrbta sedadla auta. Dbajte na to, aby sa oba indikátory Isofix prepli na zelenú farbu.
4. Vyberte horný popruh z úložného vrečka a predĺžte ho na celú dĺžku.
5. Pás Top Tether pomocou príslušného háčika zafixujte v aute (napr. o zadnú stranu sedadla auta alebo v batožinovom priestore. Riad'te sa pritom návodom na obsluhu svojho auta).
6. Teraz napnite Top Tether tak, až začne ukazovateľ na páse Top Tether ukazovať zelenú.
7. Povoľte sponu pásu detskej autosedačky a pásy položte na vonkajšiu stranu sedačky.
8. Posad'te dieťa do detskej autosedačky.
9. Nastavte výšku opierky hlavy podľa predchádzajúceho opisu.
10. Opäť zatvorte sponu pásu. Mali by ste pritom počuť, že zaklapla.
11. Zatiahnite za prednú nastavovaciu sponu, aby ste pásy napli. Dbajte na to, aby sa remene nepretočili.
12. Detská autosedačka disponuje v smere jazdy päť nastaviteľnými pozíciami sedačky.

## MONTÁŽ DETSKEJ AUTOSEDAČKY

### 3) Výšková kategória 100 – 150 cm, orientácia dopredu

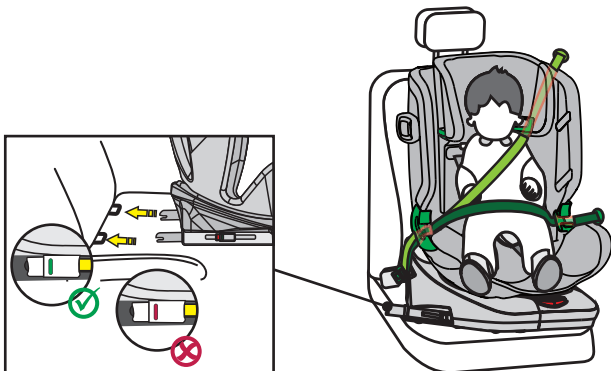

1. 5-bodový pás a pás Top Tether detskej autosedačky musí byť uložený tak, ako je popísané v predchádzajúcej časti. V tejto výškovej kategórii sa nevyžadujú.
2. Stlačte obe postranné tlačidlá konektorov Isofix, aby sa konektory Isofix vysunuli do dĺžky.
3. Zaveďte konektory Isofix do držiakov Isofix na autosedačke a zaklapnite ich.
4. Detskú autosedačku pevne pritlačte k opierke chrbta sedadla auta. Dbajte na to, aby sa oba indikátory Isofix prepli na zelenú farbu.
5. Prevlečte diagonálny pás 3-bodového pásu auta cez vedenie diagonálneho pásu na opierke hlavy detskej autosedačky.
6. Prevlečte panvový pás 3-bodového pásu auta cez prvé vedenie panvového pásu v sedacej časti detskej autosedačky.
7. Pre pohodlné usadenie dieťaťa otočte detskú autosedačku smerom k dverám auta.
8. Posad'te dieťa do detskej autosedačky.
9. Nastavte výšku opierky hlavy tak, aby bola hlava dieťaťa úplne v opierke hlavy a diagonálny pás vychádzal cez vedenie pásu na úrovni ramien dieťaťa.
10. Otočte sedadlo do pozície orientovanej dopredu. Skontrolujte, či detská autosedačka v tejto pozícii zaklapla.
11. Zatvorte sponu 3-bodového pásu. Mali by ste pritom počuť, že zaklapla.
12. Uistite sa, že diagonálny pás aj panvový pás vedú cez druhé vedenie panvového pásu na detskej autosedačke, ktoré smeruje k sponu pásu auta.
13. Zatiahnite za diagonálny pás, aby ste ho napli. Uistite sa, že pásy nie sú prekrútené.
14. Pozícia sedačky sa musí nastaviť do pozície 1.

#### **Montáž bez systému Isofix:**

Alternatívne je možné detskú autosedačku vo výškovej kategórii 100 – 150 cm namontovať aj len s 3-bodovým pásom. Spojenie s konektormi Isofix nie je bezpodmienečne nutné, ale odporúča sa.





[www.osann.de](http://www.osann.de)

**Osann GmbH**  
Gewerbestr. 22  
D-78244 Gottmadingen

Tel.: +49(0)7731 970077  
Fax: +49(0)7731 970055

E-Mail: [info@osann.de](mailto:info@osann.de)

